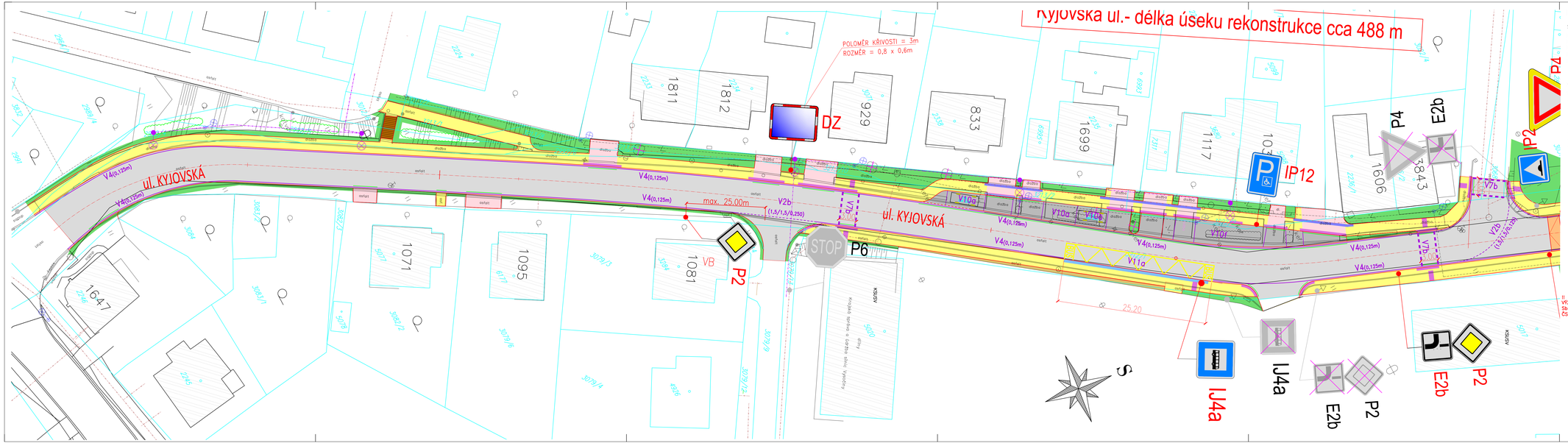

LEGENDA Ledečská ul. – DOPRAVNÍ ZNAČENÍ

SVISLÉ DOPRAVNÍ ZNAČENÍ

DZ	– Dopravní zrcadlo – obdélníkové	1ks
U4a	– Zastávka a piktogram	1ks
P2	– Hlavní pozemní komunikace	1ks
E2b	– Tvar křižovatky AD/G-kombinace	1ks
IP12	– Vyhrazené parkoviště pro invalidy	1ks

10 ks SDZ ZRUŠENO (PROTOKOLÁRNĚ PŘEDAT INVESTOROVI - TS HB).

VODOROVNÉ DOPRAVNÍ ZNAČENÍ

V10a,b – Stání

V10f – Vyhrazené parkoviště pro vozidlo přepravující osobu těžce postiženou nebo osobu těžce pohybově postiženou

V7b – Místo pro přecházení

V1a – Podélná čára souvislá

V2b – Podélná čára přerušovaná

V11a – Zastávka autobusu nebo trolejbusu

V4 – Vodící čára

STÁVAJÍCÍ DOPRAVNÍ ZNAČENÍ

P6

ODSTRANĚNÉ DOPRAVNÍ ZNAČENÍ

P6

NOVÉ DOPRAVNÍ ZNAČENÍ

P6

SCHÉMA UMÍSTĚNÍ DOPRAVNÍ ZNAČKY

Nejnižší vodorovná vzdálenost blízkého okraje svislé značky, dopravního zařízení včetně jejich nosné konstrukce od vnější hrany zpevněné krajnice, nebo vnější hrany od okraje pozemní komunikace bez zpevněné krajnice), je 0,50m; nejvyšší vzdálenost je 2,00m. Ve výjimečných případech je možno v obci (na pozemní komunikaci bez krajnice) nejmenší vzdálenost snížit na 0,30m (obr.).

!! KONEČNÉ UMÍSTĚNÍ DOPRAVNÍHO ZNAČENÍ BUDE ZHOTOVITEL KONZULTOVAT SE ZÁSTUPCI DIPČR A ODBOREM DOPRAVY !!!
VÝZNAM A ZÁKLADNÍ ZÁSADY UŽITÍ DOPRAVNÍCH ZNAČEK UPRAVUJE ZÁKON 361/2000Sb. A VYHLÁŠKA č.30/2001 Sb., VE ZNĚNÍ POZDĚJŠÍCH PŘEDPISŮ. DALŠÍ PODROBNOSTI o UŽITÍ, UMÍSTĚNÍ A PROVEDENÍ ZNAČEK UPRAVUJÍ ČSN EN 12899-1, ČSN EN 1436, TP 65, TP 100, TP 133 a TP 169.

DDP.PROJEKTANT	VYPRACOVAL	KONTROLOVAL	HIP
ing.J.MAREK	M. KRUPIČKA	ing.P.BLÁHA	ing.J.MAREK

OBEC : HAVLÍČKŮV BROD — OKRES : HAVLÍČKŮV BROD

KRAJ : VYSOČINA

INVESTOR : MĚSTO HAVLÍČKŮV BROD

DMC
Havlíčkův Brod s.r.o.
Pelcovského sad
Havlíčkův Brod

PROJEKTOVÉ PŘEDPISY ČSKÁD
tel./fax: 569 400 325, tel.: 602 204 377
e-mail: dmc@dmc.cz

St. úpravy MK, ulice Kyjovská, Havlíčkův Brod - ETAPA 1

DOPRAVNÍ ZNAČENÍ – ČÁST 2

DATUM	05/2019
STUPEŇ PD	DSP+PDPS
Č. ZAKÁZKY	18006
MĚŘÍTKO	1:500
ČÁST DOKUM.	D.1.1
Č. VÝKRESU	8