VODOVOD A KANALIZACE
NOVOTNŮV DVŮR

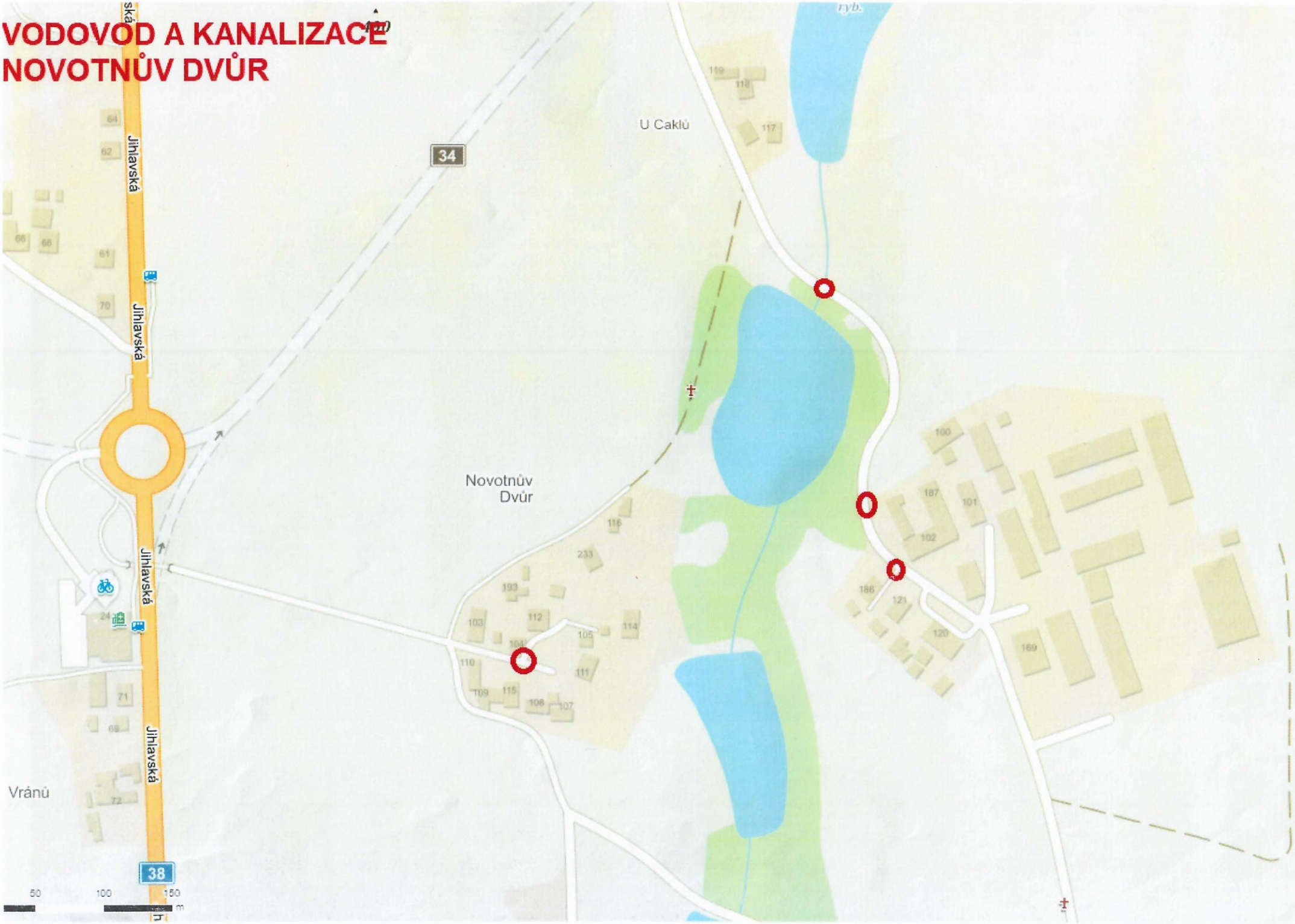

NOVOTNÝV DVŮR

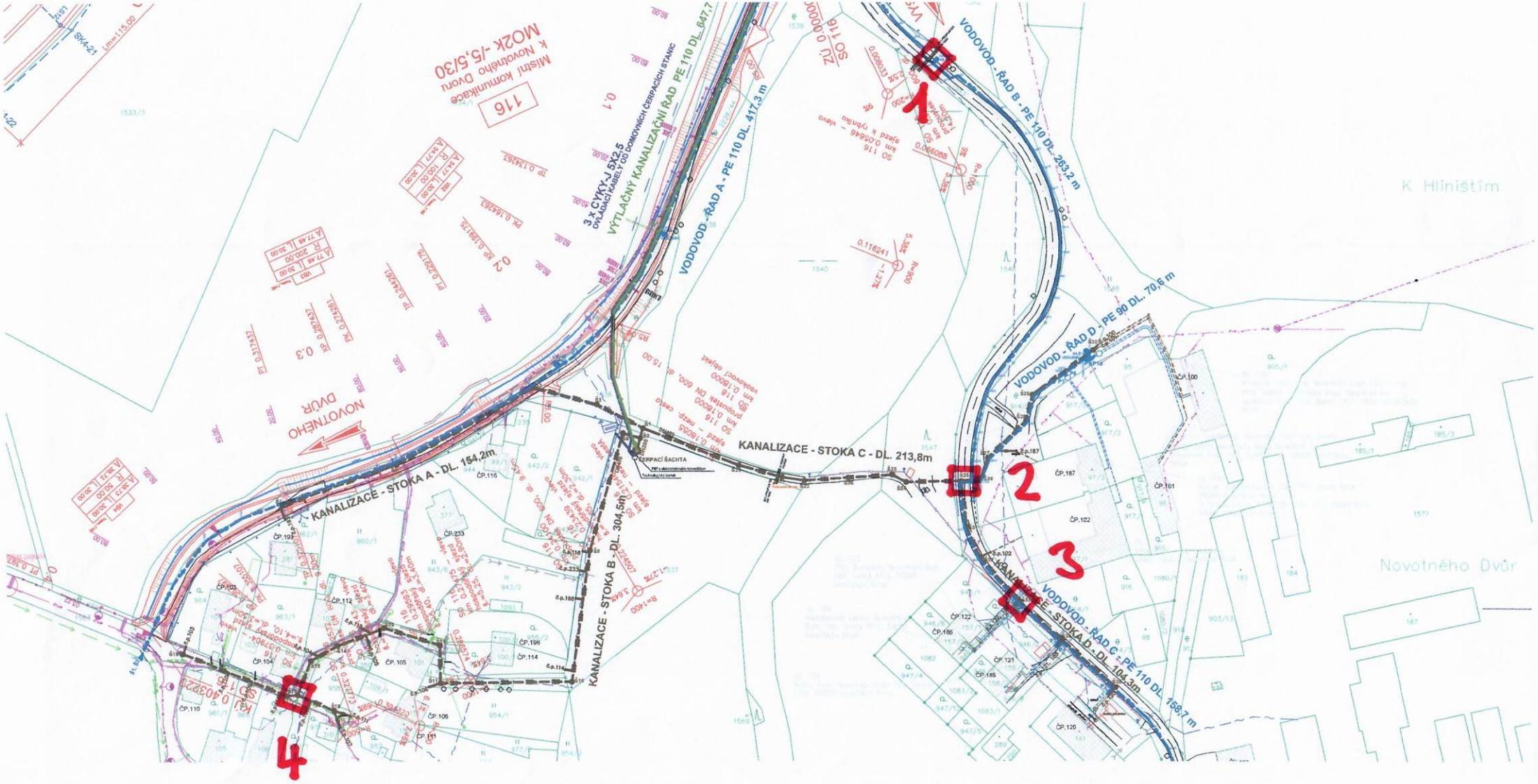

Tento dokument je součástí systému TP online. Byl vytvořen v elektronické podobě jako jediný autentický dokument.

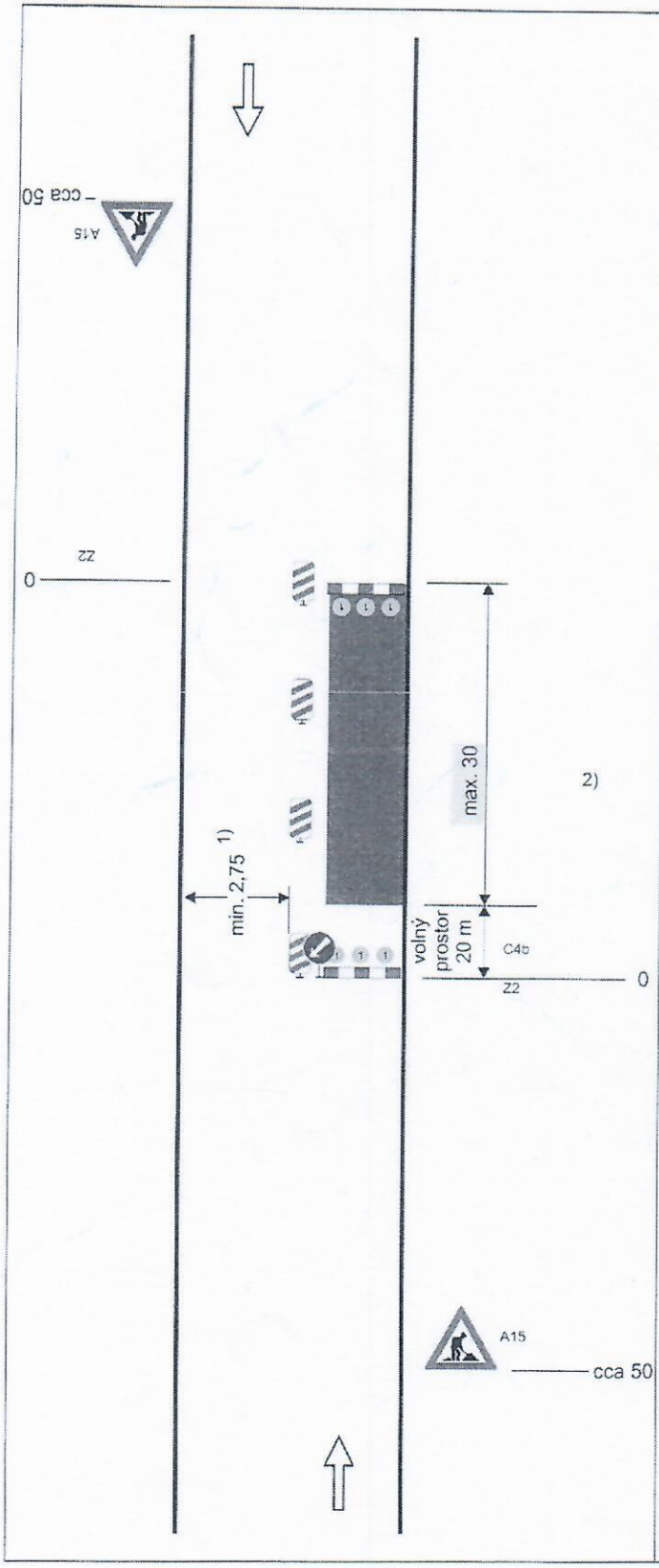

Schéma B/2

Standardní pracovní místo na pozemní komunikaci s malým dopravním zatížením. Zúžení vozovky na jeden jízdní pruh.

příčná uzávěra zábranou minimálně3výstražnásvětlatypu1

podélná uzávěra obou-strannými směrovacímideskami odstup max.10m

podélná uzávěra zábradlím na straněchodníku/stezkyprocyklisty

příčná uzávěra zábranou minimálně3výstražnásvětlatypu1

1) *může být ve výjimečných případech menší (viz kap. 6.1.2.)*

2) *užití dopravních značek a dopravních zařízení v případě souběžných parkovacích pruhů, chod-níků a/nebo stezek pro cyklisty podle schémat B/16 až B/20*

vzdálenosti v metrech