

Akce: I/34 Havlíčkův Brod, SVO - PHS
Termín: 20.3. - 30.7.2023
I. ETAPA

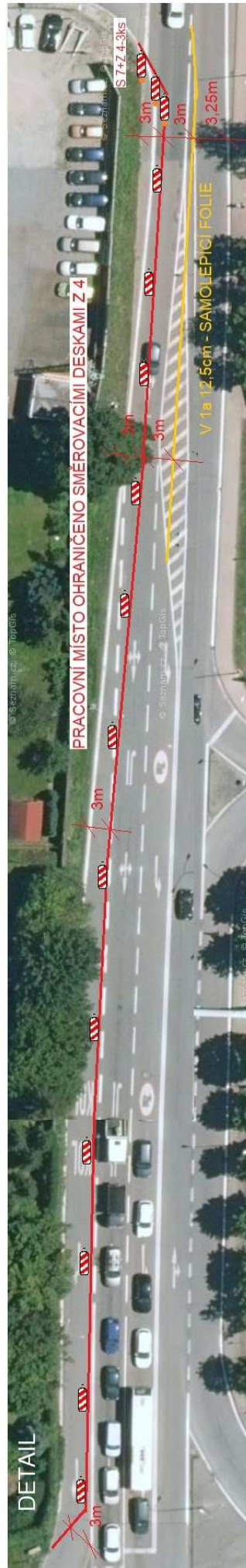

Akce: I/34 Havlíčkův Brod, SVO - PHS	
Termín: 20.3. - 30.7.2023	
II. ETAPA	

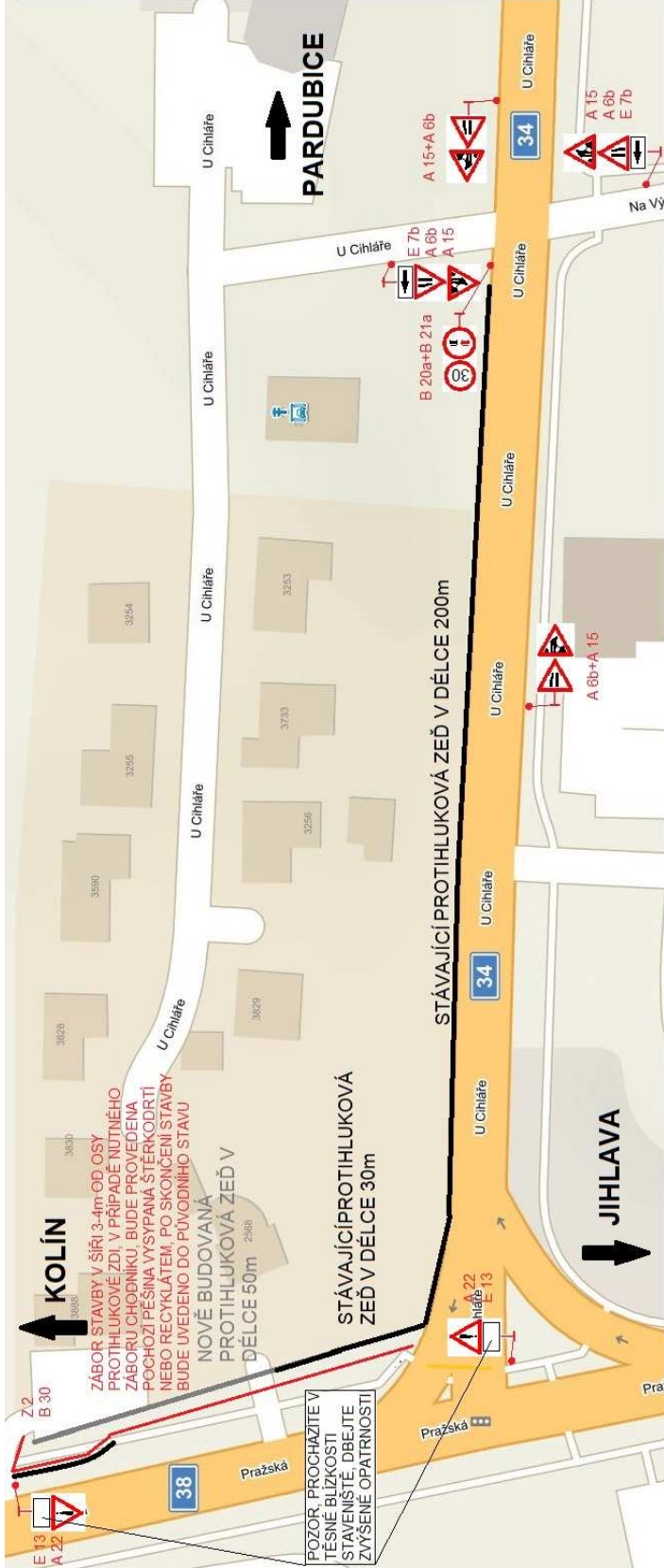
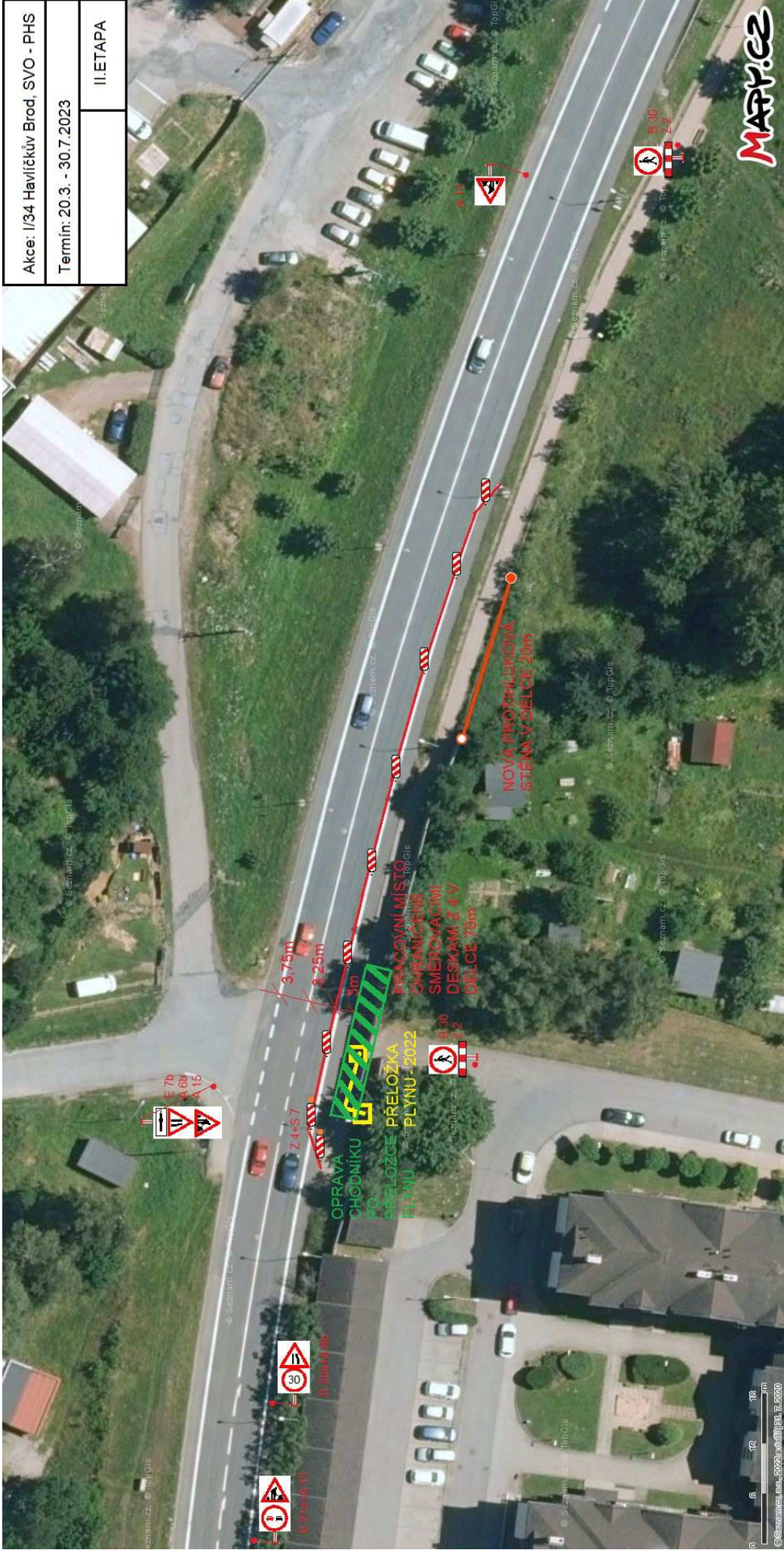

**MATYČEK**

Akce: I/34 Havlíčkův Brod, SVO - PHS	
Termín: 20.3. - 30.7.2023	
III. ETAPA	



Akce: I/34 Havlíčkův Brod, SVO - PHS  
 Termin: 20.3. - 30.7.2023  
 IV. ETAPA

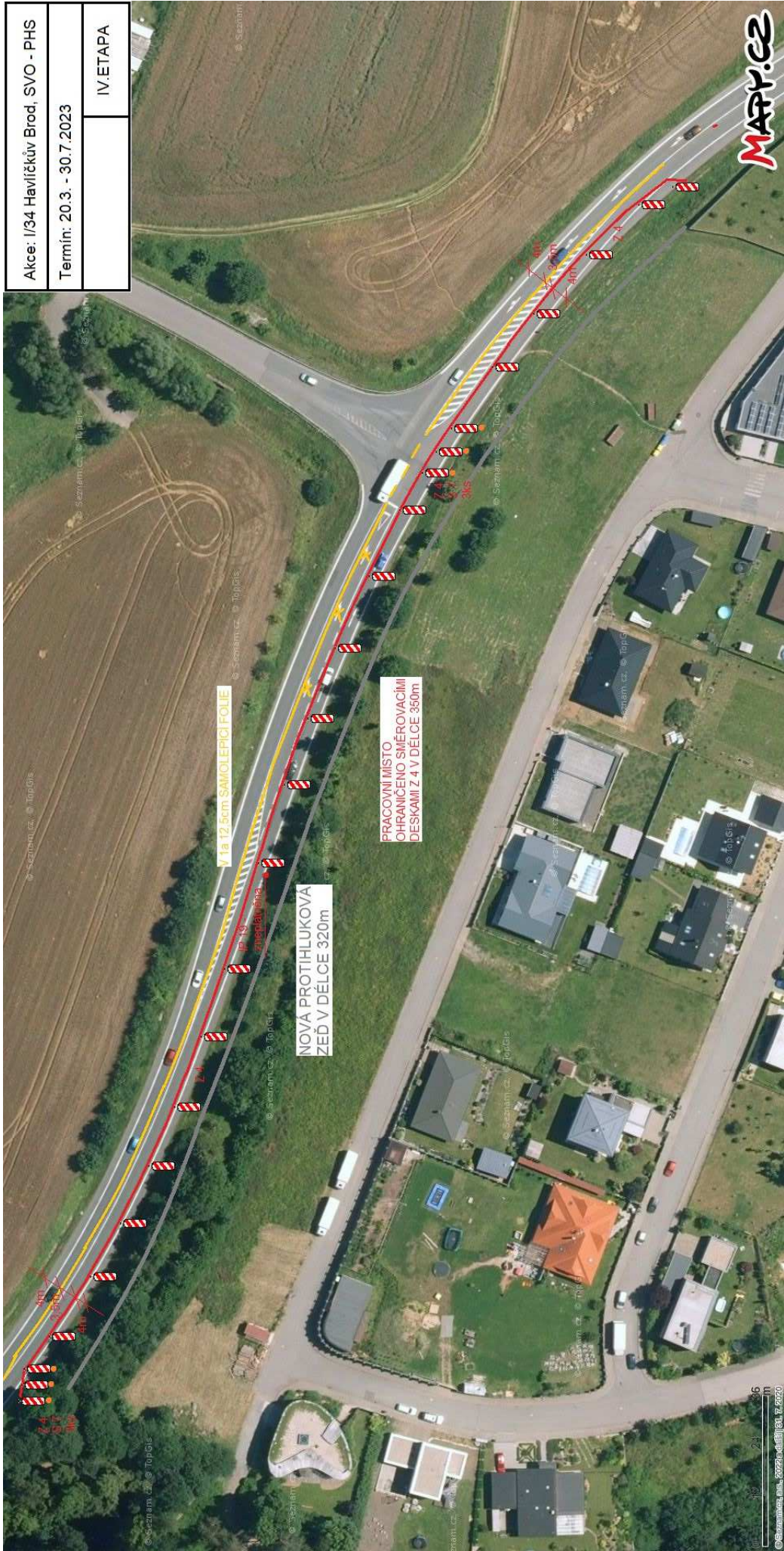

001 002 003 004 005 006 007 008 009 010 011  
 © Szatmari, rok 2022, datum 30.7.2020



DETAIL V. ETAPA

Akce: I/34 Havlíčkův Brod, SVO - PHS	
Termín: 20.3. - 30.7.2023	
	IV. a V. ETAPA

Akce: I/34 Havličkův Brod, SVČO - PHŠ	
Termín: 20.3. - 30.7.2023	
VI. ETAPA	

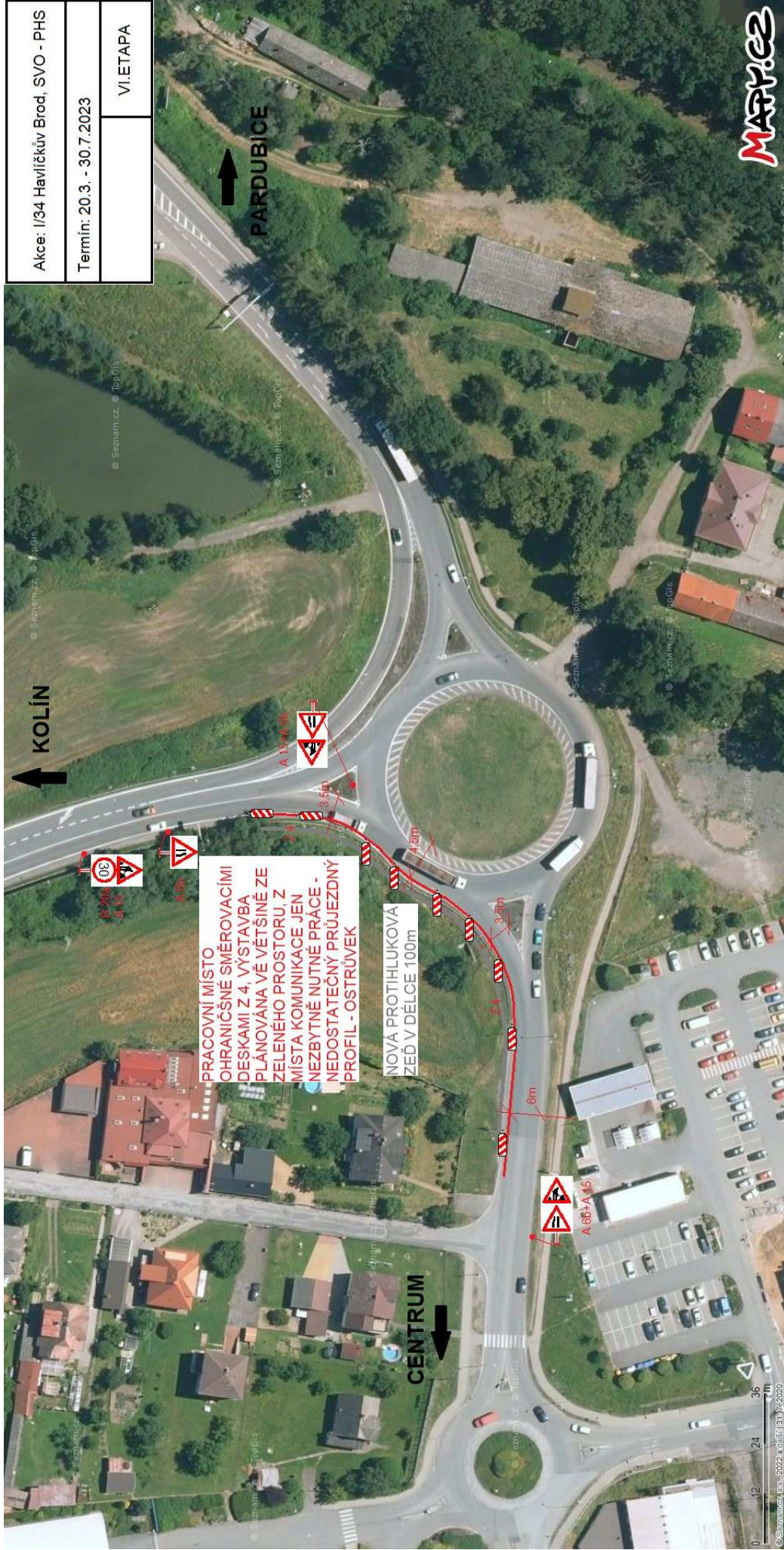

PRACOVNÍ MÍSTO  
 OCHRANIČNÉ SMĚROVACÍMI  
 DESKAMI Z 4. VÝSTAVBA  
 PLÁNOVÁNA VĚVŠINĚ ZE  
 ZELENEHO PROSTORU, Z  
 MÍSTA KOMUNIKACE JEN  
 NEZBYTNĚ NUTNÉ PRÁCE -  
 NEDOSTATEČNÝ PRŮJEZDNÝ  
 PROFIL - OSTRŮVEK

NOVÁ PROTIHLUKOVÁ  
 ZĚD V DÉLCE 100m

MATYCE2