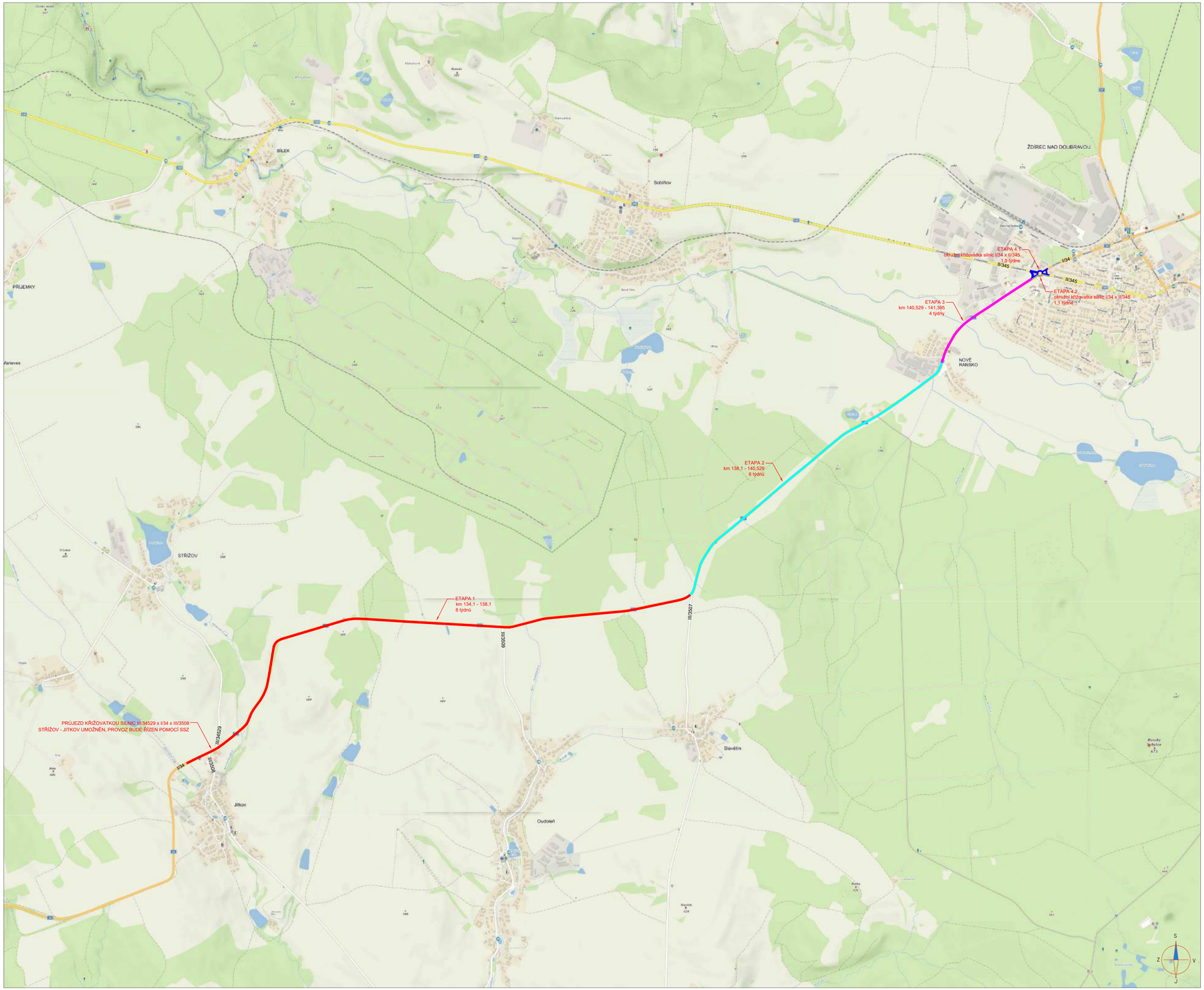

LEGENDA:

A15	PŘECHODNÉ DOPRAVNÍ ZNAČENÍ
IP4	STÁVAJÍCÍ DOPRAVNÍ ZNAČENÍ
IP4	STÁVAJÍCÍ DOPRAVNÍ ZNAČENÍ DOČASNĚ ZRUŠENÉ

POZNÁMKA:
- *Umístění přechodného dopravního značení dle TP č.66 (Zásady pro označování pracovních míst na pozemních komunikacích)*
- *Stávající dopravní značení v rozporu s přechodnou úpravou provozu bude zneplatněno škrtnutím nebo zakryto.*
- *Dopravní značení B28 umístěno 7 dní před zahájením stavby.*

PŘEHLEDOVÁ MAPA:

PŘEHLED ETAPIZACÍ

ZNAKOM s.r.o. – ZENGROVA 2694/4, 615 00 BRNO, TEL. 602 593 383, ZNAKOM@ZNAKOM.CZ, (PRACOVIŠTĚ: RYBNÍČEK 12, 602 00 BRNO)

Zpracoval: Karel HANÁK podpis:	Zodpovědný projektant: Karel HANÁK podpis:	Ředitel: Petr OŠMERA mob: 725 015 243 podpis:	ZNAKOM s.r.o., ZENGROVA 2694/4, 615 00 BRNO
Technická kontrola: Petr BEDNÁŘ podpis:	Vedoucí projektant: Petr BEDNÁŘ podpis:		

Místo:	JITKOV – ŽDÍREC NAD DOUBRAVOU	Číslo zak.:	23Z00818
Silnice:	I/34	Formát:	594x930
Staničení úseku: –		Datum:	24.5.2023
Akce:	I/34 JITKOV – ŽDÍREC NAD DOUBRAVOU	Číslo přílohy:	0
Obsah:	PŘECHODNÉ DOPRAVNÍ ZNAČENÍ		

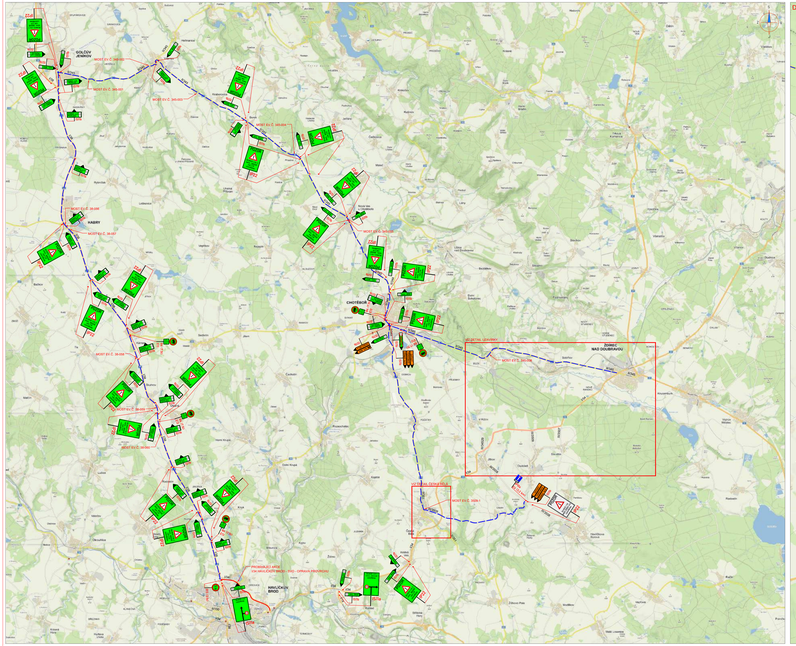

DETAIL UZAVÍRKY

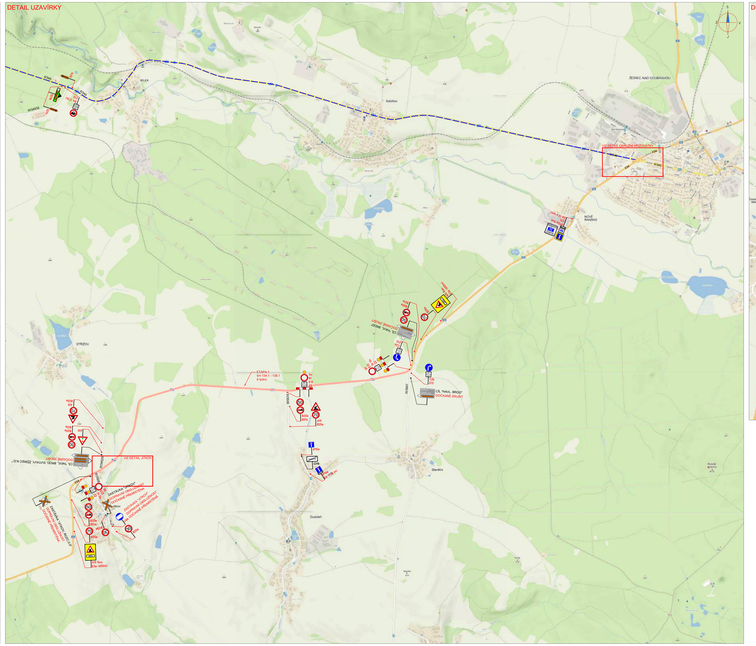

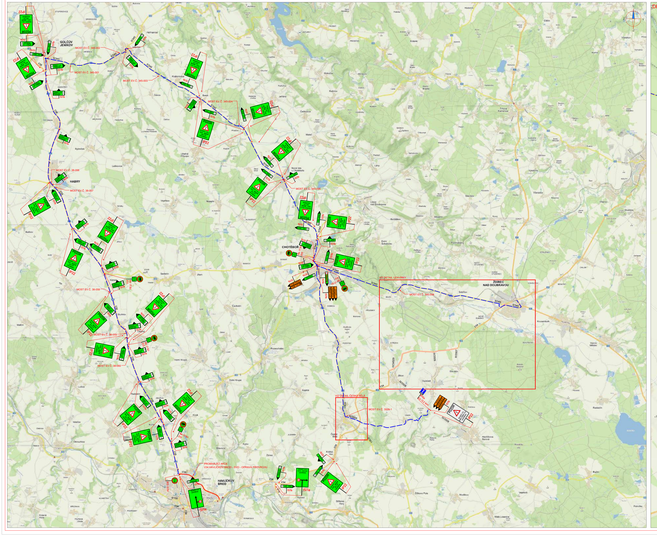
KOLÍN
ZÁSTAVBA
ŽELEZNIČNÍ TRAŤ KOLÍN - ČESKÁ TŘEBOVÁ

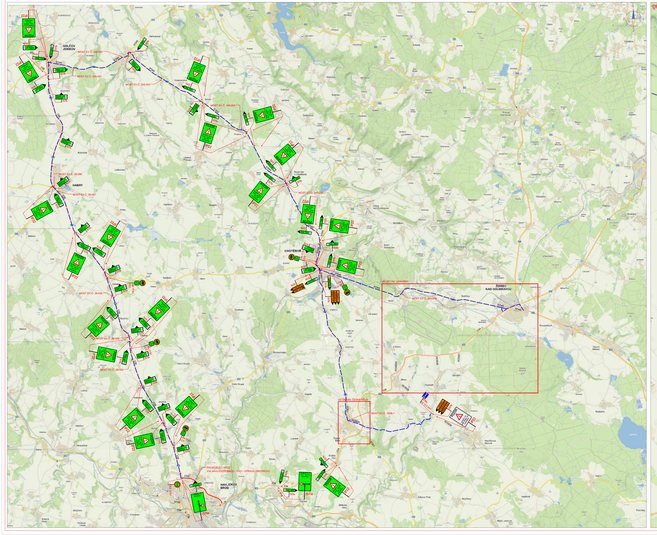

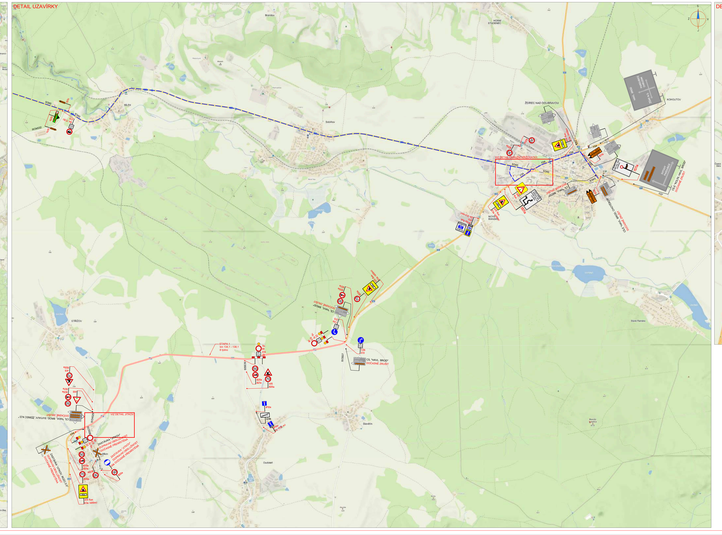

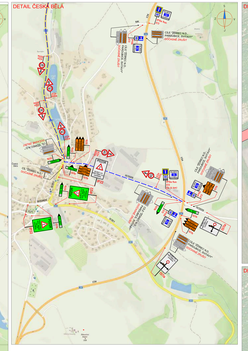

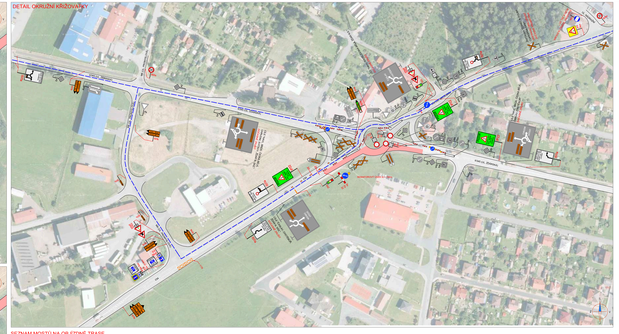

SEZNAM MOSTŮ NA OBLUŽNÉ TRASE

číslo mostu	název mostu	km OB	km OZ	délka mostu [m]	stav
1	ZN ŽITKOV	0,417	0,5	47	OK
2	ZN ŽITKOV	0,875	0,917	42	OK
3	ZN ŽIHLE	1,214	1,3	86	OK
4	ZN ŽIHLE	1,614,57	1,614	44	OK
5	ZN ŽIHLE	1,914,57	1,914	44	OK
6	ZN ŽIHLE	2,214,57	2,214	44	OK
7	ZN ŽIHLE	2,514,57	2,514	44	OK
8	ZN ŽIHLE	2,814,57	2,814	44	OK
9	ZN ŽIHLE	3,114,57	3,114	44	OK
10	ZN ŽIHLE	3,414,57	3,414	44	OK
11	ZN ŽIHLE	3,714,57	3,714	44	OK
12	ZN ŽIHLE	4,014,57	4,014	44	OK
13	ZN ŽIHLE	4,314,57	4,314	44	OK
14	ZN ŽIHLE	4,614,57	4,614	44	OK
15	ZN ŽIHLE	4,914,57	4,914	44	OK
16	ZN ŽIHLE	5,214,57	5,214	44	OK
17	ZN ŽIHLE	5,514,57	5,514	44	OK
18	ZN ŽIHLE	5,814,57	5,814	44	OK
19	ZN ŽIHLE	6,114,57	6,114	44	OK
20	ZN ŽIHLE	6,414,57	6,414	44	OK
21	ZN ŽIHLE	6,714,57	6,714	44	OK
22	ZN ŽIHLE	7,014,57	7,014	44	OK
23	ZN ŽIHLE	7,314,57	7,314	44	OK
24	ZN ŽIHLE	7,614,57	7,614	44	OK
25	ZN ŽIHLE	7,914,57	7,914	44	OK
26	ZN ŽIHLE	8,214,57	8,214	44	OK
27	ZN ŽIHLE	8,514,57	8,514	44	OK
28	ZN ŽIHLE	8,814,57	8,814	44	OK
29	ZN ŽIHLE	9,114,57	9,114	44	OK
30	ZN ŽIHLE	9,414,57	9,414	44	OK
31	ZN ŽIHLE	9,714,57	9,714	44	OK
32	ZN ŽIHLE	10,014,57	10,014	44	OK
33	ZN ŽIHLE	10,314,57	10,314	44	OK
34	ZN ŽIHLE	10,614,57	10,614	44	OK
35	ZN ŽIHLE	10,914,57	10,914	44	OK
36	ZN ŽIHLE	11,214,57	11,214	44	OK
37	ZN ŽIHLE	11,514,57	11,514	44	OK
38	ZN ŽIHLE	11,814,57	11,814	44	OK
39	ZN ŽIHLE	12,114,57	12,114	44	OK
40	ZN ŽIHLE	12,414,57	12,414	44	OK
41	ZN ŽIHLE	12,714,57	12,714	44	OK
42	ZN ŽIHLE	13,014,57	13,014	44	OK
43	ZN ŽIHLE	13,314,57	13,314	44	OK
44	ZN ŽIHLE	13,614,57	13,614	44	OK
45	ZN ŽIHLE	13,914,57	13,914	44	OK
46	ZN ŽIHLE	14,214,57	14,214	44	OK
47	ZN ŽIHLE	14,514,57	14,514	44	OK
48	ZN ŽIHLE	14,814,57	14,814	44	OK
49	ZN ŽIHLE	15,114,57	15,114	44	OK
50	ZN ŽIHLE	15,414,57	15,414	44	OK
51	ZN ŽIHLE	15,714,57	15,714	44	OK
52	ZN ŽIHLE	16,014,57	16,014	44	OK
53	ZN ŽIHLE	16,314,57	16,314	44	OK
54	ZN ŽIHLE	16,614,57	16,614	44	OK
55	ZN ŽIHLE	16,914,57	16,914	44	OK
56	ZN ŽIHLE	17,214,57	17,214	44	OK
57	ZN ŽIHLE	17,514,57	17,514	44	OK
58	ZN ŽIHLE	17,814,57	17,814	44	OK
59	ZN ŽIHLE	18,114,57	18,114	44	OK
60	ZN ŽIHLE	18,414,57	18,414	44	OK
61	ZN ŽIHLE	18,714,57	18,714	44	OK
62	ZN ŽIHLE	19,014,57	19,014	44	OK
63	ZN ŽIHLE	19,314,57	19,314	44	OK
64	ZN ŽIHLE	19,614,57	19,614	44	OK
65	ZN ŽIHLE	19,914,57	19,914	44	OK
66	ZN ŽIHLE	20,214,57	20,214	44	OK
67	ZN ŽIHLE	20,514,57	20,514	44	OK
68	ZN ŽIHLE	20,814,57	20,814	44	OK
69	ZN ŽIHLE	21,114,57	21,114	44	OK
70	ZN ŽIHLE	21,414,57	21,414	44	OK
71	ZN ŽIHLE	21,714,57	21,714	44	OK
72	ZN ŽIHLE	22,014,57	22,014	44	OK
73	ZN ŽIHLE	22,314,57	22,314	44	OK
74	ZN ŽIHLE	22,614,57	22,614	44	OK
75	ZN ŽIHLE	22,914,57	22,914	44	OK
76	ZN ŽIHLE	23,214,57	23,214	44	OK
77	ZN ŽIHLE	23,514,57	23,514	44	OK
78	ZN ŽIHLE	23,814,57	23,814	44	OK
79	ZN ŽIHLE	24,114,57	24,114	44	OK
80	ZN ŽIHLE	24,414,57	24,414	44	OK
81	ZN ŽIHLE	24,714,57	24,714	44	OK
82	ZN ŽIHLE	25,014,57	25,014	44	OK
83	ZN ŽIHLE	25,314,57	25,314	44	OK
84	ZN ŽIHLE	25,614,57	25,614	44	OK
85	ZN ŽIHLE	25,914,57	25,914	44	OK
86	ZN ŽIHLE	26,214,57	26,214	44	OK
87	ZN ŽIHLE	26,514,57	26,514	44	OK
88	ZN ŽIHLE	26,814,57	26,814	44	OK
89	ZN ŽIHLE	27,114,57	27,114	44	OK
90	ZN ŽIHLE	27,414,57	27,414	44	OK
91	ZN ŽIHLE	27,714,57	27,714	44	OK
92	ZN ŽIHLE	28,014,57	28,014	44	OK
93	ZN ŽIHLE	28,314,57	28,314	44	OK
94	ZN ŽIHLE	28,614,57	28,614	44	OK
95	ZN ŽIHLE	28,914,57	28,914	44	OK
96	ZN ŽIHLE	29,214,57	29,214	44	OK
97	ZN ŽIHLE	29,514,57	29,514	44	OK
98	ZN ŽIHLE	29,814,57	29,814	44	OK
99	ZN ŽIHLE	30,114,57	30,114	44	OK
100	ZN ŽIHLE	30,414,57	30,414	44	OK
101	ZN ŽIHLE	30,714,57	30,714	44	OK
102	ZN ŽIHLE	31,014,57	31,014	44	OK
103	ZN ŽIHLE	31,314,57	31,314	44	OK
104	ZN ŽIHLE	31,614,57	31,614	44	OK
105	ZN ŽIHLE	31,914,57	31,914	44	OK
106	ZN ŽIHLE	32,214,57	32,214	44	OK
107	ZN ŽIHLE	32,514,57	32,514	44	OK
108	ZN ŽIHLE	32,814,57	32,814	44	OK
109	ZN ŽIHLE	33,114,57	33,114	44	OK
110	ZN ŽIHLE	33,414,57	33,414	44	OK
111	ZN ŽIHLE	33,714,57	33,714	44	OK
112	ZN ŽIHLE	34,014,57	34,014	44	OK
113	ZN ŽIHLE	34,314,57	34,314	44	OK
114	ZN ŽIHLE	34,614,57	34,614	44	OK
115	ZN ŽIHLE	34,914,57	34,914	44	OK
116	ZN ŽIHLE	35,214,57	35,214	44	OK
117	ZN ŽIHLE	35,514,57	35,514	44	OK
118	ZN ŽIHLE	35,814,57	35,814	44	OK
119	ZN ŽIHLE	36,114,57	36,114	44	OK
120	ZN ŽIHLE	36,414,57	36,414	44	OK
121	ZN ŽIHLE	36,714,57	36,714	44	OK
122	ZN ŽIHLE	37,014,57	37,014	44	OK
123	ZN ŽIHLE	37,314,57	37,314	44	OK
124	ZN ŽIHLE	37,614,57	37,614	44	OK
125	ZN ŽIHLE	37,914,57	37,914	44	OK
126	ZN ŽIHLE	38,214,57	38,214	44	OK
127	ZN ŽIHLE	38,514,57	38,514	44	OK
128	ZN ŽIHLE	38,814,57	38,814	44	OK
129	ZN ŽIHLE	39,114,57	39,114	44	OK
130	ZN ŽIHLE	39,414,57	39,414	44	OK
131	ZN ŽIHLE	39,714,57	39,714	44	OK
132	ZN ŽIHLE	40,014,57	40,014	44	OK
133	ZN ŽIHLE	40,314,57	40,314	44	OK
134	ZN ŽIHLE	40,614,57	40,614	44	OK
135	ZN ŽIHLE	40,914,57	40,914	44	OK
136	ZN ŽIHLE	41,214,57	41,214	44	OK
137	ZN ŽIHLE	41,514,57	41,514	44	OK
138	ZN ŽIHLE	41,814,57	41,814	44	OK
139	ZN ŽIHLE	42,114,57	42,114	44	OK
140	ZN ŽIHLE	42,414,57	42,414	44	OK
141	ZN ŽIHLE	42,714,57	42,714	44	OK
142	ZN ŽIHLE	43,014,57	43,014	44	OK
143	ZN ŽIHLE	43,314,57	43,314	44	OK
144	ZN ŽIHLE	43,614,57	43,614	44	OK
145	ZN ŽIHLE	43,914,57	43,914	44	OK
146	ZN ŽIHLE	44,214,57	44,214	44	OK
147	ZN ŽIHLE	44,514,57	44,514	44	OK
148	ZN ŽIHLE	44,814,57	44,814	44	OK
149	ZN ŽIHLE	45,114,57	45,114	44	OK
150	ZN ŽIHLE	45,414,57	45,414	44	OK
151	ZN ŽIHLE	45,714,57	45,714	44	OK
152	ZN ŽIHLE	46,014,57	46,014	44	OK
153	ZN ŽIHLE	46,314,57	46,314	44	OK
154	ZN ŽIHLE	46,614,57	46,614	44	OK
155	ZN ŽIHLE	46,914,57	46,914	44	OK
156	ZN ŽIHLE	47,214,57	47,214	44	OK
157	ZN ŽIHLE	47,514,57	47,514	44	OK
158	ZN ŽIHLE	47,814,57	47,814	44	OK
159	ZN ŽIHLE	48,114,57	48,114	44	OK
160	ZN ŽIHLE	48,414,57	48,414	44	OK
161	ZN ŽIHLE	48,714,57	48,714	44	OK
162	ZN ŽIHLE	49,014,57	49,014	44	OK
163	ZN ŽIHLE	49,314,57	49,314	44	OK
164	ZN ŽIHLE	49,614,57	49,614	44	OK
165	ZN ŽIHLE	49,914,57	49,914	44	OK
166	ZN ŽIHLE	50,214,57	50,214	44	OK
167	ZN ŽIHLE	50,514,57	50,514	44	OK
168	ZN ŽIHLE	50,814,57	50,814	44	OK
169	ZN ŽIHLE	51,114,57	51,114	44	OK
170	ZN ŽIHLE	51,414,57	51,414	44	OK
171	ZN ŽIHLE	51,714,57	51,714	44	OK
172	ZN ŽIHLE	52,014,57	52,014	44	OK
173	ZN ŽIHLE	52,314,57	52,314	44	OK
174	ZN ŽIHLE	52,614,57	52,614	44	OK
175	ZN ŽIHLE	52,914,57	52,914	44	OK
176	ZN ŽIHLE	53,214,57	53,214	44	OK
177	ZN ŽIHLE	53,514,57	53,514	44	OK
178	ZN ŽIHLE	53,814,57	53,814	44	OK
179	ZN ŽIHLE	54,114,57	54,114	44	OK
180	ZN ŽIHLE	54,414,57	54,414	44	OK
181	ZN ŽIHLE	54,714,57	54,714	44	OK
182	ZN ŽIHLE	55,014,57	55,014	44	OK
183	ZN ŽIHLE	55,314,57	55,314	44	OK
184	ZN ŽIHLE	55,614,57	55,614	44	OK
185	ZN ŽIHLE	55,914,57	55,914	44	OK
186	ZN ŽIHLE	56,214,57	56,214	44	OK
187	ZN ŽIHLE	56,514,57	56,514	44	OK
188	ZN ŽIHLE	56,814,57	56,814	44	OK
189	ZN ŽIHLE	57,114,57	57,114	44	OK
190	ZN ŽIHLE	57,414,57	57,414	44	OK
191	ZN ŽIHLE	57,714,57	57,714	44	OK
192	ZN ŽIHLE	58,014,57	58,014	44	OK
193	ZN ŽIHLE	58,314,57	58,314	44	OK
194	ZN ŽIHLE	58,614,57	58,614	44	OK
195	ZN ŽIHLE	58,914,57	58,914	44	OK
196	ZN ŽIHLE	59,214,57	59,214	44	OK
197	ZN ŽIHLE	59,514,57	59,514	44	OK
198	ZN ŽIHLE	59,814,57	59,814	44	OK
199	ZN ŽIHLE	60,114,57	60,114	44	OK
200	ZN ŽIHLE	60,414,57	60,414	44	OK
201	ZN ŽIHLE	60,714,57	60,714	44	OK
202	ZN ŽIHLE	61,014,57	61,014	44	OK
203	ZN ŽIHLE	61,314,57	61,314	44	OK
204	ZN ŽIHLE	61,614,57	61,614	44	OK
205	ZN ŽIHLE	61,914,57	61,914	44	OK
206	ZN ŽIHLE	62,214,57	62,214	44	OK
207	ZN ŽIHLE	62,514,57	62,514	44	OK
208	ZN ŽIHLE	62,814,57	62,814	44	OK
209	ZN ŽIHLE	63,114,57	63,114	44	OK
210	ZN ŽIHLE	63,414,57	63,414	44	OK
211	ZN ŽIHLE	63,714,57	63,714	44	OK
212	ZN ŽIHLE	64,014,57	64,014	44	OK
213	ZN ŽIHLE	64,314,57	64,314	44	OK
214	ZN ŽIHLE	64,614,57	64,614	44	OK
215	ZN ŽIHLE	64,914,57	64,914	44	OK
216	ZN ŽIHLE	65,214,57	65,214	44	OK
217	ZN ŽIHLE	65,514,57	65,514	44	OK
218	ZN ŽIHLE	65,814,57	65,814	44	OK
219	ZN ŽIHLE	66,114,57	66,114	44	OK
220	ZN ŽIHLE	66,414,57	66,414	44	OK
221	ZN ŽIHLE	66,714,57	66,714	44	OK
222	ZN ŽIHLE	67,014,57	67,014	44	OK
223	ZN ŽIHLE	67,314,57	67,314	44	OK
224	ZN ŽIHLE	67,614,57	67,614	44	OK
225	ZN ŽIHLE	67,914,57	67,914	44	OK
226	ZN ŽIHLE	68,214,57	68,214	44	OK
227	ZN ŽIHLE	68,514,57	68,514	44	OK
228	ZN ŽIHLE	68,814,57	68,814	44	OK
229	ZN ŽIHLE	69,114,57	69,114	44	OK
230	ZN ŽIHLE	69,414,57	69,414	44	OK
231	ZN ŽIHLE	69,714,57	69,714	44	OK
232	ZN ŽIHLE	70,014,57	70,014	44	OK
233	ZN ŽIHLE	70,314,57	70,314	44	OK
234	ZN ŽIHLE	70,614,57	70,614	44	OK
235	ZN ŽIHLE	70,914,57	70,914	44	OK
236	ZN ŽIHLE	71,214,57	71,214	44	OK
237	ZN ŽIHLE	71,514,57	71,514	44	OK
238	ZN ŽIHLE	71,814,57	71,814	44	OK
239	ZN ŽIHLE	72,114,57	72,114	44	OK
240	ZN ŽIHLE	72,414,57	72,414	44	OK
241	ZN ŽIHLE	72,714,57	72,714	44	OK
242	ZN ŽIHLE	73,014,57	73,014	44	OK
243	ZN ŽIHLE	73,314,57	73,314	44	OK
244	ZN ŽIHLE	73,614,57	73,614	44	OK
245	ZN ŽIHLE	73,914,57	73,914	44	OK
246	ZN ŽIHLE	74,214,57	74,214	44	OK
247	ZN ŽIHLE	74,514,57	74,514	44	OK
248	ZN ŽIHLE	74,814,57	74,814	44	OK
249	ZN ŽIHLE	75,114,57	75,114	44	OK
250	ZN ŽIHLE	75,414,57	75,414	44	OK
251	ZN ŽIHLE	75,714,57	75,714	44	OK
252	ZN ŽIHLE	76,014,57	76,014	44	OK
253	ZN ŽIHLE	76,314,57	76,314	44	OK
254	ZN ŽIHLE	76,614,57	76,614	44	OK
255	ZN ŽIHLE	76,914,57	76,914	44	OK
256	ZN ŽIHLE	77,214,57	77,214	44	OK
257	ZN ŽIHLE	77,514,57	77,514	44	OK
258	ZN ŽIHLE	77,814,57	77,814	44	OK
259	ZN ŽIHLE	78,114,57	78,114	44	OK
260	ZN ŽIHLE	78,414,57	78,414	44	OK
261	ZN ŽIHLE	78,714,57	78,714	44	OK
262	ZN ŽIHLE	79,014,57	79,014	44	OK
263	ZN ŽIHLE	79,314,57	79,314	44	OK
264	ZN ŽIHLE	79,614,57	79,614	44	OK
265	ZN ŽIHLE	79,914,57	79,914	44	OK
266	ZN ŽIHLE	80,214,57	80,214	44	OK
267	ZN ŽIHLE	80,514,57	80,514	44	OK
268	ZN ŽIHLE	80,814,57	80,814	44	OK
269	ZN ŽIHLE	81,114,57	81,114	44	OK
270	ZN ŽIHLE	81,414,57	81,414	44	OK
271	ZN ŽIHLE	81,714,57	81,714	44	OK
272	ZN ŽIHLE	82,014,57	82,014	44	OK
273	ZN ŽIHLE	82,314,57	82,314	44	OK
274	ZN ŽIHLE	82,614,57	82,614	44	OK
275	ZN ŽIHLE	82,914,57	82,914	44	OK
276	ZN ŽIHLE	83,214,57	83,214	44	OK
277	ZN ŽIHLE	83,514,57	83,514	44	OK
278	ZN ŽIHLE	83,814,57	83,814	44	OK
279	ZN ŽIHLE	84,114,57	84,114	44	OK
280	ZN ŽIHLE	84,414,57	84,414	44	OK
281	ZN ŽIHLE	84,714,57	84,714	44	OK
282	ZN ŽIHLE	85,014,57	85,014	44	OK
283	ZN ŽIHLE	85,314,57	85,314	44	OK
284	ZN ŽIHLE	85,614,57	85,614	44	OK
285	ZN ŽIHLE	85,914,57	85,914	44	OK
286	ZN ŽIHLE	86,214,57	86,214	44	OK
287	ZN ŽIHLE	86,514,57	86,514	44	OK
288	ZN ŽIHLE	86,814,57	86,814	44	OK
289	ZN ŽIHLE	87,114,57	87,114	44	OK
290	ZN ŽIHLE	87,414,57	87,414	44	OK
291	ZN ŽIHLE	87,714,57	87,714	44	OK
292	ZN ŽIHLE	88,014,57	88,014	44	OK
293	ZN ŽIHLE	88,314,57	88,314	44	OK
294	ZN ŽIHLE	88,614,57	88,614	44	OK
295	ZN ŽIHLE	88,914,57	88,914	44	OK
296	ZN ŽIHLE	89,214,57	89,214	44	OK
297	ZN ŽIHLE	89,514,57	89,514	44	OK
298	ZN ŽIHLE	89,814,57	89,814	44	OK
299	ZN ŽIHLE	90,114,57	90,114	44	OK
300	ZN ŽIHLE	90,414,57	90,414	44	OK
301	ZN ŽIHLE	90,714,57	90,714	44	OK
302	ZN ŽIHLE	91,014,57	91,014	44	OK
303	ZN ŽIHLE	91,314,57	91,314	44	OK
304	ZN ŽIHLE	91,614,57	91,614	44	OK
305	ZN ŽIHLE	91,914,57	91,914	44	OK
306	ZN ŽIHLE	92,214,57	92,214	44	OK
307	ZN ŽIHLE	92,514,57	92,514	44	OK
308	ZN ŽIHLE	92,814,57	92,814	44	OK
309	ZN ŽIHLE	93,114,57	93,114	44	OK
310	ZN ŽIHLE	93,414,57	93,414	44	OK
311	ZN ŽIHLE	93,714,57	93,714	44	OK
312	ZN ŽIHLE	94,014,57	94,014	44	OK
313	ZN ŽIHLE	94,314,57	94,314	44	OK
314	ZN ŽIHLE	94,614,57	94,614	44	OK
315	ZN ŽIHLE	94,914,57	94,914	44	OK
316	ZN ŽIHLE	95,214,57	95,214	44	OK
317	ZN ŽIHLE	95,514,57	95,514	44	OK
318	ZN ŽIHLE	95,814,57	95,814	44	OK
319	ZN ŽIHLE	96,114,57	96,114	44	OK
320	ZN ŽIHLE	96,414,57	96,414	44	OK
321	ZN ŽIHLE	96,714,57	96,714	44	OK
322	ZN ŽIHLE	97,014,57	97,014	44	OK
323	ZN ŽIHLE	97,314,57	97,314	44	OK
324	ZN ŽIHLE	97,614,57	97,614	44	OK
325	ZN ŽIHLE	97,914,57	97,914	44	OK
326	ZN ŽIHLE	98,214,57	98,214	44	OK
327	ZN ŽIHLE	98,514,57	98,514	44	OK
328	ZN ŽIHLE	98,814,57	98,814	44	OK
329	ZN ŽIHLE	99,114,57	99,114	44	OK
330	ZN ŽIHLE	99,414,57	99,414	44	OK
331	ZN ŽIHLE	99,714,57	99,714	44	OK
332	ZN ŽIHLE	100,014,57	100,014	44	OK
333	ZN ŽIHLE	100,314,57	100,314	44	OK
334	ZN ŽIHLE	100,614,57	100,614	44	OK
335	ZN ŽIHLE	100,914,57	100,914	44	OK
336	ZN ŽIHLE	101,214,57	101,214	44	OK
337	ZN ŽIHLE	101,514,57	101,514	44	OK
338	ZN ŽIHLE	101,814,57	101,814	44	OK
339	ZN ŽIHLE	102,114,57	102,114	44	OK
340	ZN ŽIHLE	102,414,57	102,414	44	OK
341	ZN ŽIHLE	102,714,57	102,714	44	OK
342	ZN ŽIHLE	103,014,57	103,014	44	OK
343	ZN ŽIHLE	103,314,57	103,314	44	OK
344	ZN ŽIHLE	103,614,57	103,614	44	OK
345	ZN ŽIHLE	103,914,57	103,914	44	OK
346	ZN ŽIHLE	104,214,57	104,214	44	OK
347	ZN ŽIHLE	104,514,57	104,514	44	OK
348	ZN ŽIHLE	104,814,57	104,814	44	OK
349	ZN ŽIHLE	105,114,57	105,114	44	OK
350	ZN ŽIHLE	105,414,57	105,414	44	OK
351	ZN ŽIHLE	105,714,57	105,714	44	OK
352	ZN ŽIHLE	106,014,57	106,014	44	OK
353	ZN ŽIHLE	106,314,57	106,314	44	OK
354	ZN ŽIHLE	106,614,57	106,614	44	OK
355	ZN ŽIHLE	106,914,57	106,914	44	OK
356	ZN ŽIHLE	107,214,57	107,214	44	OK
357	ZN ŽIHLE	107,514,57	107,514	44	OK
358	ZN ŽIHLE	107,814,57	107,814	44	OK
359	ZN ŽIHLE	108,114,57	108,114	44	OK
360	ZN ŽIHLE	108,414,57	108,414	44	OK
361	ZN ŽIHLE	108,714,57	108,714	44	OK
362	ZN ŽIHLE	109,014,57	109,014	44	OK
363	ZN ŽIHLE	109,314,57	109,314	44	OK
364	ZN ŽIHLE	109,614,57	109,614	44	OK
365	ZN ŽIHLE	109,914,57	109,914	44	OK
366	ZN ŽIHLE	110,214,57	110,214	44	OK
367	ZN ŽIHLE	110,514,57	110,514	44	OK
368	ZN ŽIHLE	110,814,57	110,814	44	OK
369	ZN ŽIHLE	111,114,57	111,114	44	OK
370	ZN ŽIHLE	111,414,57	111,414	44	OK
371	ZN ŽIHLE	111,714,57	111,714	44	OK
372	ZN ŽIHLE	112,014,57	112,014	44	OK
373	ZN ŽIHLE	112,314,57	112,314	44	OK
374	ZN ŽIHLE	112,614,57	112,614	44	OK
375	ZN ŽIHLE	112,914,57	112,914	44	OK
376	ZN ŽIHLE	113,214,57	113,214	44	OK
377	ZN ŽIHLE	113,514,57	113,514	44	OK
378	ZN ŽIHLE	113,814,57	113,814	44	OK
379	ZN ŽIHLE	114,114,57	114,114	44	OK
380	ZN ŽIHLE	114,414,57	114,414	44	OK
381	ZN ŽIHLE	114,714,57	114,714	44	OK
382	ZN ŽIHLE	115,014,57	115,014	44	OK
383	ZN ŽIHLE	115,314,57	115,314	44	OK
384	ZN ŽIHLE	115,614,57	115,614	44	OK
385	ZN ŽIHLE	115,914,57	115,914	44	OK
386	ZN ŽIHLE	116,214,57	116,214	44	OK
387	ZN ŽIHLE	116,514,57	116,514	44	OK
388	ZN ŽIHLE	116,814,57	116,814	44	OK
389	ZN ŽIHLE	117,114,57	117,114	44	OK
390	ZN ŽIHLE	117,414,57	117,414	44	OK
391	ZN ŽIHLE	117,714,57	117,714	44	OK
392	ZN ŽIHLE	118,014,57	118,014	44	OK
393	ZN ŽIHLE	118,314,57	118,314	44	OK
394	ZN ŽIHLE	118,614,57	118,614	44	OK
395	ZN ŽIHLE	118,914,57	118,914	44	OK
396	ZN ŽIHLE	119,214,57	119,214	44	OK
397	ZN ŽIHLE	119,514,57	119,514	44	OK
398	ZN ŽIHLE	119,814,57	119,814	44	OK
399	ZN ŽIHLE	120,114,57	120,114	44	OK
400	ZN ŽIHLE	120,414,57	120,414	44	OK
401	ZN ŽIHLE	120,714,57	120,714	44	OK
402	ZN ŽIHLE	121,014,57	121,014	44	OK
403	ZN ŽIHLE	121,314,57	121,314	44	OK
404	ZN ŽIHLE	121,614,57	121,614	44	OK
405	ZN ŽIHLE	121,914,57	121,914	44	OK
406	ZN ŽIHLE	122,214,57	122,214	44	OK
407	ZN ŽIHLE	122,514,57	122,514

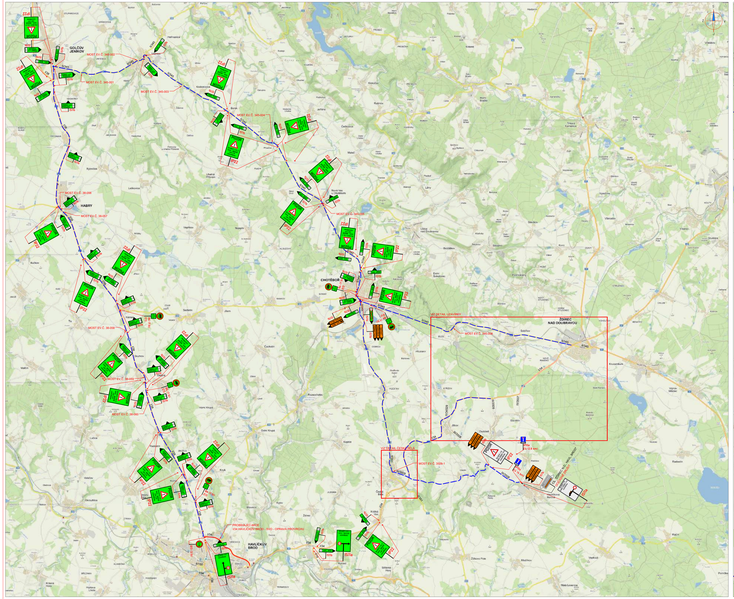

DETAIL UZAVÍRKY

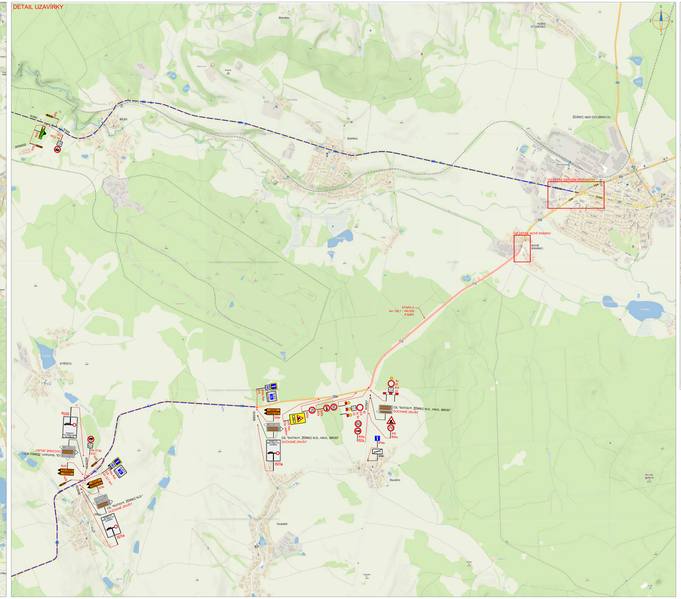

DETAIL ČESKÁ BĚLÁ

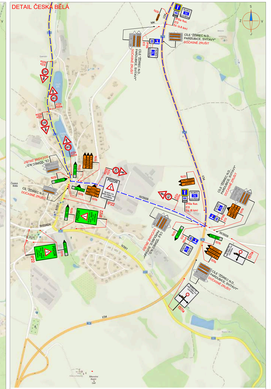

DETAIL OKRUŽNÍ KŘIŽOVATKY

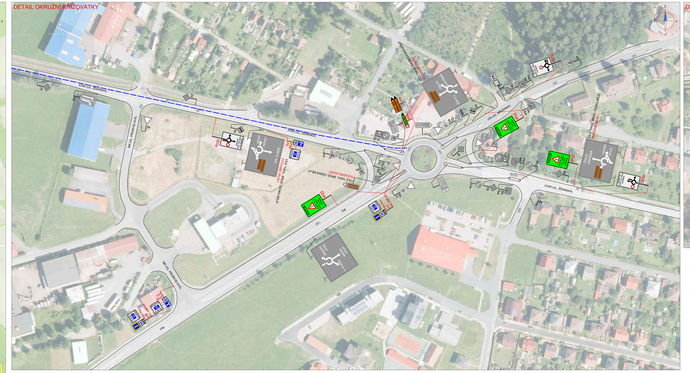

DETAIL NOVÉ BÍNSKO

SEZNAM MOSTŮ NA OBJÚŽDNÉ TRASE

číslo	stavba	stav	délka	30.08.22	30.08.22	30.08.22	
				PRA	PRA	PRA	
				VÝŠKA	VÝŠKA	VÝŠKA	
				MOST	MOST	MOST	
001	DÚ	[illegible]	30,5	40,0			
002	DÚ	[illegible]	17,2	80	136		
003	DÚ	[illegible]	52,5	80	136		
004	DÚ	[illegible]	33,0	100	177		
005	DÚ	[illegible]	38,0	100	177		
006	DÚ	[illegible]	38,0	92	138		
007	DÚ	[illegible]	47,0	80	165		
008	DÚ	[illegible]	72,0	208	334		
009	DÚ	[illegible]	40,0	192	345		
010	DÚ	[illegible]	52,0	192	345		
011	DÚ	[illegible]	52,5	80	136		
012	DÚ	[illegible]	52,5	80	136		
013	DÚ	[illegible]	52,5	80	136		
014	DÚ	[illegible]	52,5	80	136		
015	DÚ	[illegible]	52,5	80	136		
016	DÚ	[illegible]	52,5	80	136		
017	DÚ	[illegible]	52,5	80	136		

LEGENDA

- NOVÉ PŘECHODNÉ DOPRAVNÍ ZNAČENÍ
- (1) STÁVAJÍCÍ DOPRAVNÍ ZNAČENÍ
- (2) STÁVAJÍCÍ DOPRAVNÍ ZNAČENÍ DOČASNĚ ZRUŠENÉ
- OBJÍŽDNÁ TRASA
- STÁVAJÍCÍ PŘECHODNÉ DOPRAVNÍ ZNAČENÍ
- PRACOVNÍ MÍSTO
- TEXT DOKNÍTKOVÉ TABULKY

POZNÁMKY:

- Dopravní značení a zařízení dopravního značení dle TP 135 (Zásady pro dočasné dopravní značení při bezpečnostní komunikaci) Zásady objízdné dopravní v krajích a zákonného provozu pozemní cesty (vyjímečné dopravní stavy) jsou zvýrazněny dopravní značení.
- Dopravní značení a zařízení dopravní značení musí být zajištěno dle platné legislativy.

ETAPA 2

Objednatel:	SÚS JIHOČ - Ing. Jan Kolínský, MBA, Ing. Jan Kolínský, Ing. Ivo Kolínský, Ing. Ivo Kolínský, Ing. Ivo

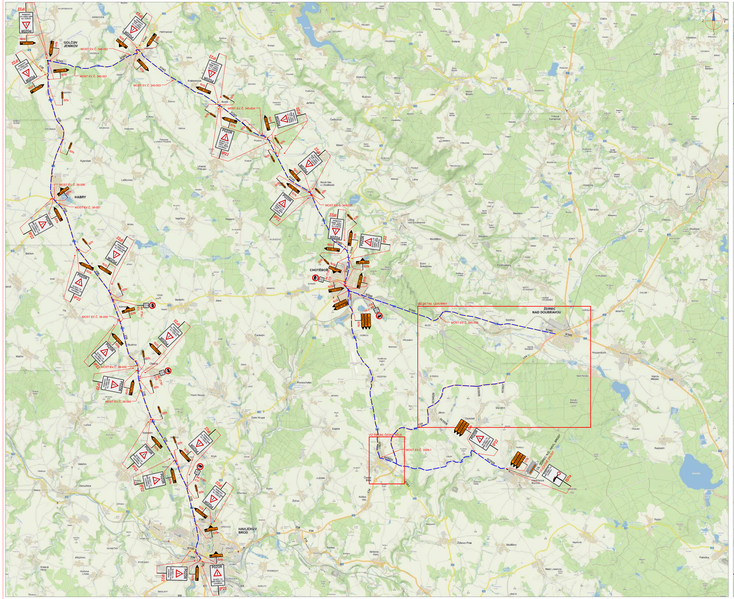

DETAIL UZAVÍRKY

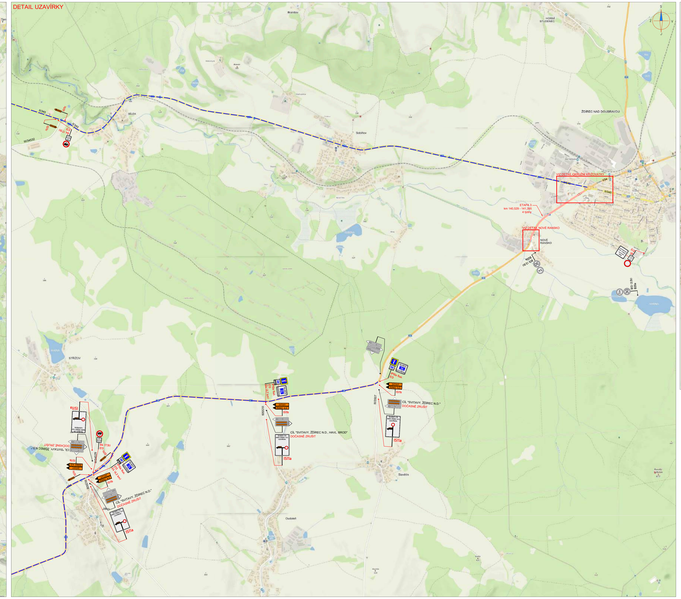

DETAIL ČESKÁ BĚLÁ

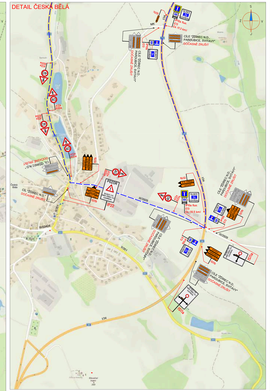

DETAIL OKRUŽNÍ KŘIŽOVATKA

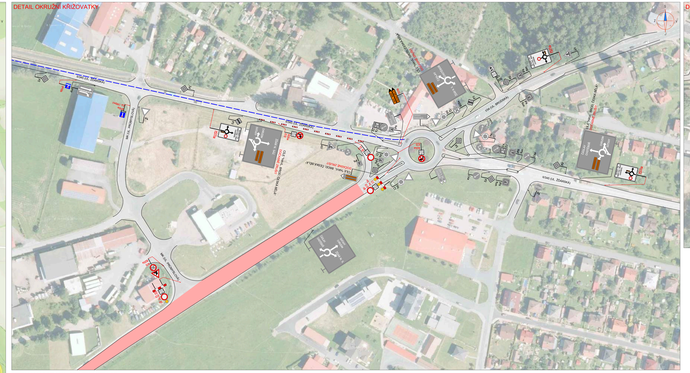

DETAIL NOVÉ RANSKO

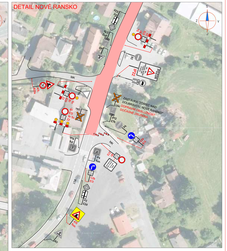

SEZNAM MOSTŮ NA OBJÍZDNÉ TRASE

Číslo mostu	Název mostu	Stav	Šířka	Výška	Nosnost	Omezení
08-001	Most ev. č. 08-001	90/90	10,0	4,0	60	-
08-003	Most ev. č. 08-003	90/90	10,0	4,0	60	-
08-004	Most ev. č. 08-004	90/90	10,0	4,0	60	-
08-005	Most ev. č. 08-005	90/90	10,0	4,0	60	-

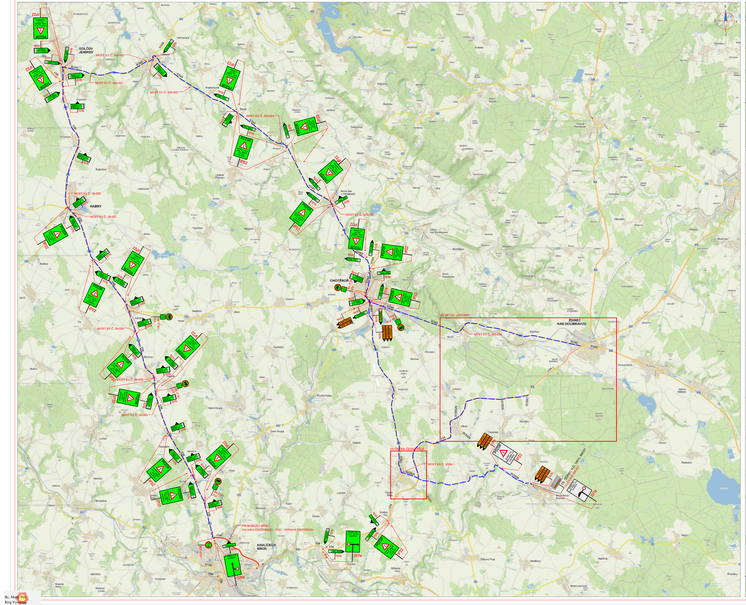

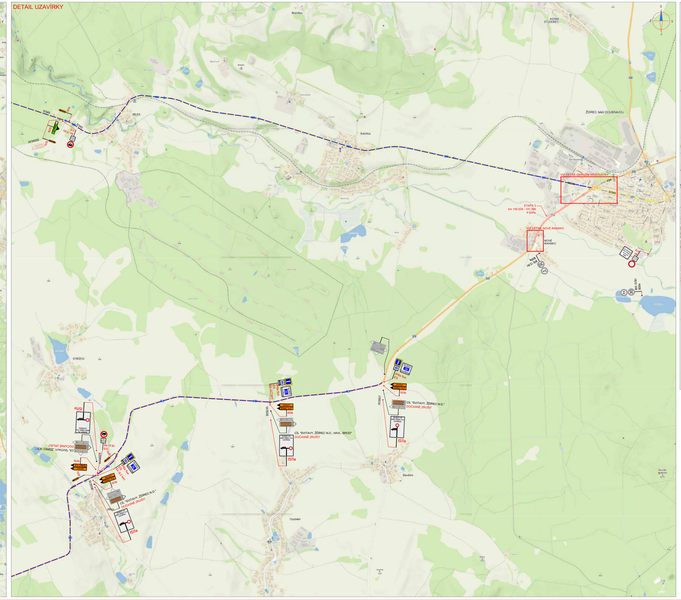

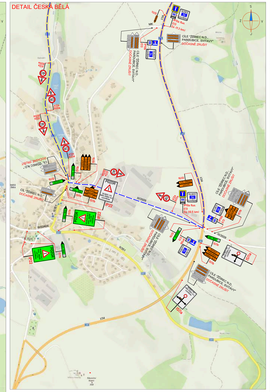

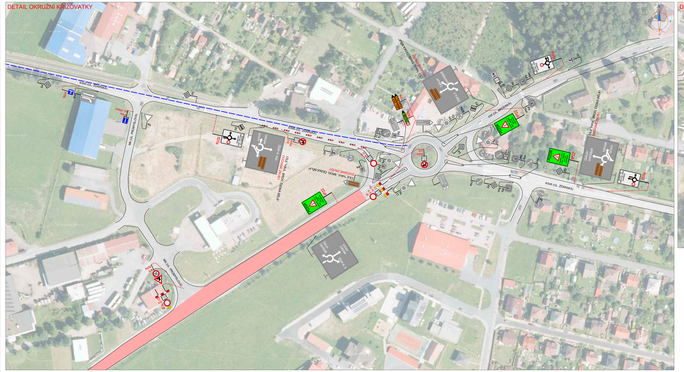

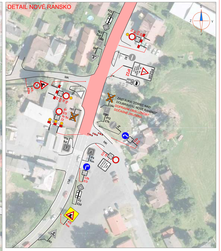

SEZNAM MOSTŮ NA OBJÚŽDNÉ TRASE

Číslo mostu	Název mostu	Délka [m]	Šířka [m]	Výška [m]	Rok výst.
08	ZÁM	24,70	16,5	4,0	1900
09	ZÁM	12,00	17,0	4,0	1900
10	ZÁM	12,00	17,0	4,0	1900
11	ZÁM	19,10	12,5	4,0	1900
12	ZÁM	24,50	15,0	3,0	1900
13	ZÁM	24,50	15,0	3,0	1900
14	ZÁM	24,50	15,0	3,0	1900