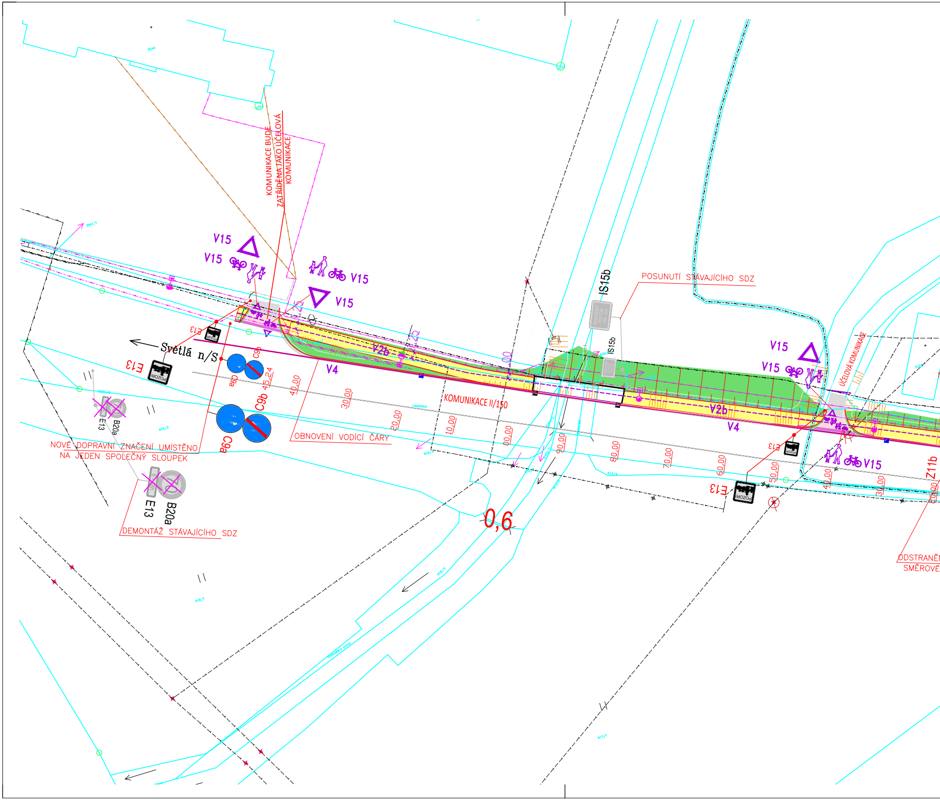
KOMUNIKACE BUDE ZATŘÍDĚNA JAKO ÚČELOVÁ KOMUNIKACE
V15
V15
V15
V15
Světlá n/S
E13
E13
POZOR
C9b
C9a
C9b
C9a
45,24
V4
V2b
40,00
30,00
20,00
10,00
00,00
KOMUNIKACE II/150
OBNOVENÍ VODÍCÍ ČÁRY
NOVÉ DOPRAVNÍ ZNAČENÍ UMÍSTĚNO NA JEDEN SPOLEČNÝ SLOUPEK
E13
B20a
E13
B20a
DEMONTÁŽ STÁVAJÍCÍHO SDZ
0,6
IS15b
IS15b
POSUNUTÍ STÁVAJÍCÍHO SDZ
90,00
80,00
70,00
60,00
50,00
40,00
30,00
20,00
V15
V15
V2b
V4
ÚČELOVÁ KOMUNIKACE
E13
E13
POZOR
V15
Z11b
ODSTRANĚNÍ
SMĚROVÉ

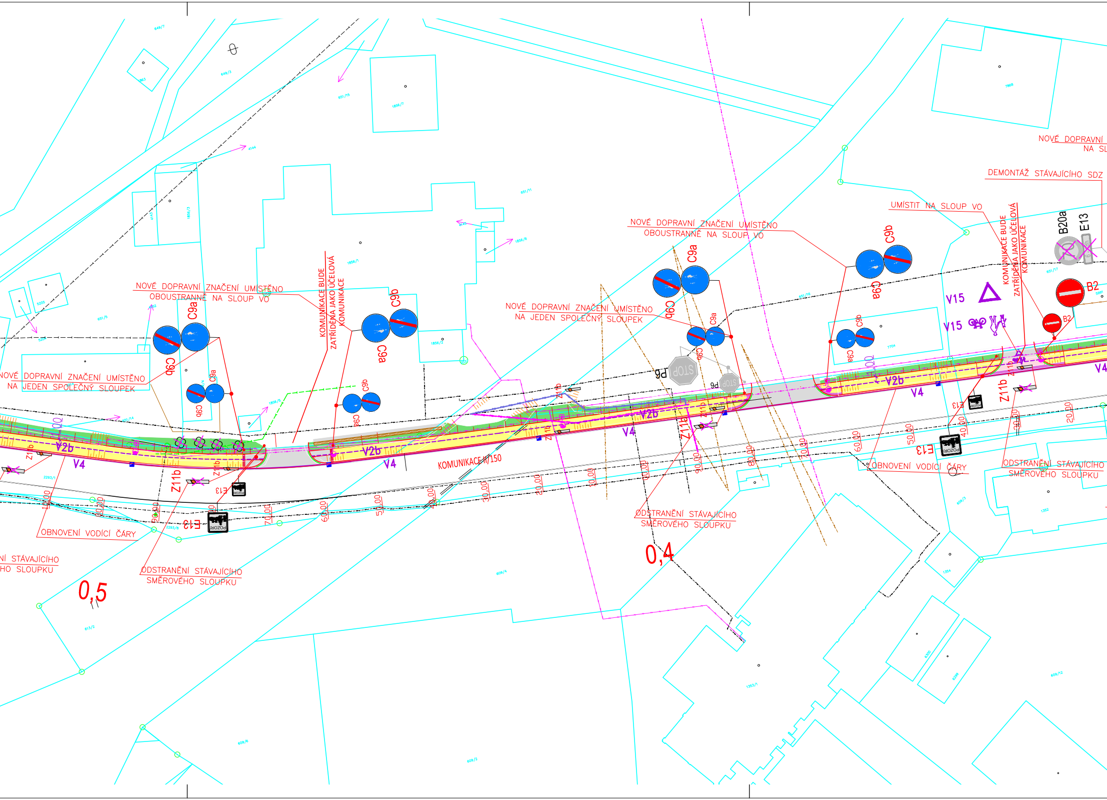
NOVÉ DOPRAVNÍ ZNAČENÍ UMÍSTĚNO OBOUSTRANNĚ NA SLOUP VO
NOVÉ DOPRAVNÍ ZNAČENÍ UMÍSTĚNO NA JEDEN SPOLEČNÝ SLOUPEK
KOMUNIKACE BUDE ZATŘÍDĚNA JAKO ÚČELOVÁ KOMUNIKACE
NOVÉ DOPRAVNÍ ZNAČENÍ UMÍSTĚNO OBOUSTRANNĚ NA SLOUP VO
NOVÉ DOPRAVNÍ ZNAČENÍ UMÍSTĚNO NA JEDEN SPOLEČNÝ SLOUPEK
NOVÉ DOPRAVNÍ
NA SL
DEMONTÁŽ STÁVAJÍCÍHO SDZ
UMÍSTIT NA SLOUP VO
KOMUNIKACE BUDE ZATŘÍDĚNA JAKO ÚČELOVÁ KOMUNIKACE
B20a
E13
B2
V15
C9a
C9b
P6
STOP
V2b
V4
Z11b
E13
POZOR
KOMUNIKACE II/150
OBNOVENÍ VODÍCÍ ČÁRY
ODSTRANĚNÍ STÁVAJÍCÍHO SMĚROVÉHO SLOUPKU
NÍ STÁVAJÍCÍHO
HO SLOUPKU
0,5
0,4
10,00
20,00
30,00
40,00
50,00
60,00
70,00
80,00
90,00

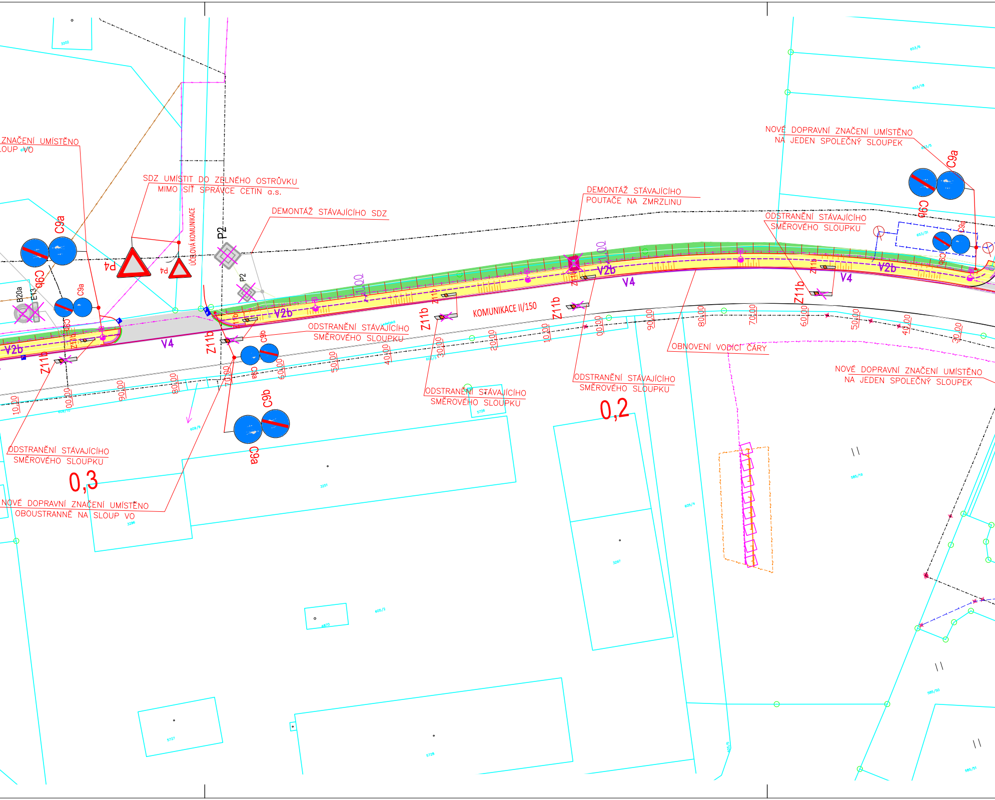
ZNAČENÍ UMÍSTĚNO
LOUP VO
SDZ UMÍSTIT DO ZELNÉHO OSTRŮVKU
MIMO SÍŤ SPRÁVCE CETIN a.s.
DEMONTÁŽ STÁVAJÍCÍHO SDZ
DEMONTÁŽ STÁVAJÍCÍHO
POUTAČE NA ZMRZLINU
NOVÉ DOPRAVNÍ ZNAČENÍ UMÍSTĚNO
NA JEDEN SPOLEČNÝ SLOUPEK
ODSTRANĚNÍ STÁVAJÍCÍHO
SMĚROVÉHO SLOUPKU
C9a
C9b
P4
P2
B20a
E13
ÚČELOVÁ KOMUNIKACE
V2b
V4
Z11b
KOMUNIKACE II/150
ODSTRANĚNÍ STÁVAJÍCÍHO
SMĚROVÉHO SLOUPKU
OBNOVENÍ VODÍCÍ ČÁRY
ODSTRANĚNÍ STÁVAJÍCÍHO
SMĚROVÉHO SLOUPKU
ODSTRANĚNÍ STÁVAJÍCÍHO
SMĚROVÉHO SLOUPKU
NOVÉ DOPRAVNÍ ZNAČENÍ UMÍSTĚNO
NA JEDEN SPOLEČNÝ SLOUPEK
0,2
ODSTRANĚNÍ STÁVAJÍCÍHO
SMĚROVÉHO SLOUPKU
0,3
NOVÉ DOPRAVNÍ ZNAČENÍ UMÍSTĚNO
OBOUSTRANNĚ NA SLOUP VO
10,00
20,00
30,00
40,00
50,00
60,00
70,00
80,00
90,00

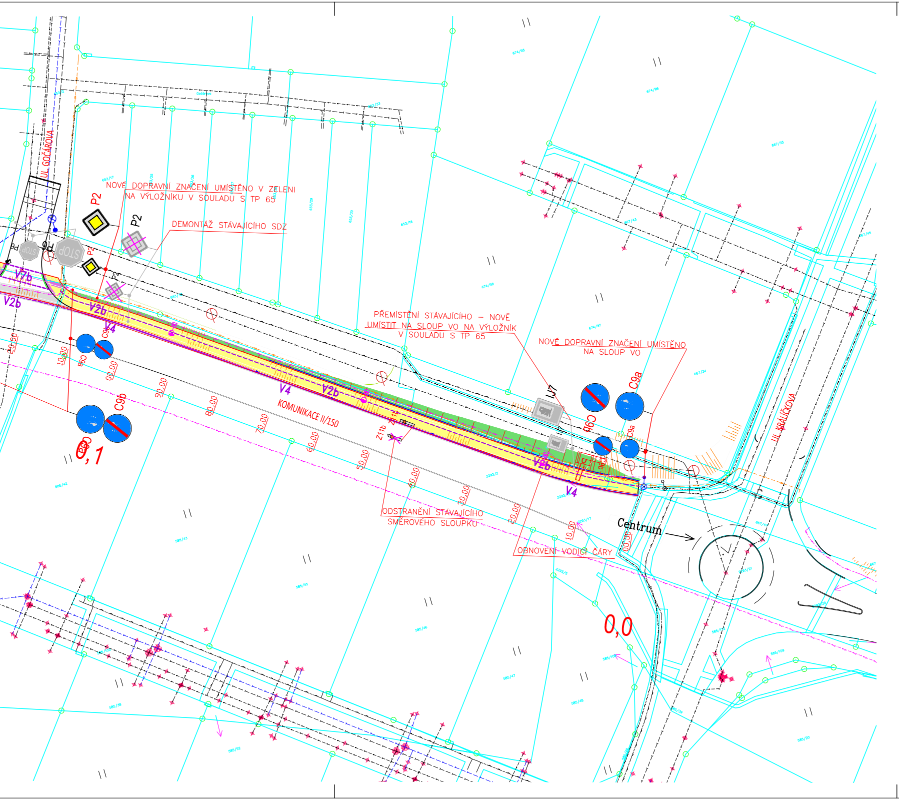
UL. GOČÁROVA
P2
P2
P6
NOVÉ DOPRAVNÍ ZNAČENÍ UMÍSTĚNO V ZELENI NA VÝLOŽNÍKU V SOULADU S TP 65
DEMONTÁŽ STÁVAJÍCÍHO SDZ
V7b
V2b
V4
C9a
C9b
0,1
PŘEMÍSTĚNÍ STÁVAJÍCÍHO – NOVĚ UMÍSTIT NA SLOUP VO NA VÝLOŽNÍK V SOULADU S TP 65
NOVÉ DOPRAVNÍ ZNAČENÍ UMÍSTĚNO NA SLOUP VO
IJ7
C9a
C9b
UL. KRÁLÍČKOVA
KOMUNIKACE II/150
Z11b
ODSTRANĚNÍ STÁVAJÍCÍHO SMĚROVÉHO SLOUPKU
OBNOVENÍ VODÍCÍ ČÁRY
Centrum
0,0
100,00
90,00
80,00
70,00
60,00
50,00
40,00
30,00
20,00
10,00
00,00

LEGENDA – DOPRAVNÍ ZNAČENÍ

SVISLÉ DOPRAVNÍ ZNAČENÍ

C9a	– Stezka pro chodce a cyklisty	8ks
C9b	– Konec stezky pro chodce a cyklisty	8ks
P2	– Hlavní pozemní komunikace	1ks
P4	– Dej přednost v jízdě	1ks
B2	– Zákaz vjezdu všech vozidel	1ks
E13	– Text nebo symbol	4ks
IJ7	– Čerpací stanice – použito zpět	1ks

7 ks SDZ ZRUŠENO (PROTOKOLÁRNĚ PŘEDAT ZÁSTUPCŮM KSÚSV)
10 ks SMĚROVÝCH SLOUPKŮ ZRUŠENO (PROTOKOLÁRNĚ PŘEDAT ZA

VODOROVNÉ DOPRAVNÍ ZNAČENÍ

V4 – Vodící čára
V2b – Podélná čára přerušovaná – stezka pro chodce a cyklisty
V2b – Podélná čára přerušovaná – komunikace
V7b – Místo pro přecházení
V15 – Dej přednost v jízdě
V15 – Symbol kola
V15 – Symbol chodce

– VODOROVNÉ DOPRAVNÍ ZNAČENÍ BUDE PROVEDENO NÁSTŘIKEM P

STOP
P6
STOP
P6

NOVÉ DOPRAVNÍ ZNAČENÍ

ODSTRANĚNÉ DOPRAVNÍ ZNAČE

SCHÉMA UMÍSTĚNÍ DOPRAVNÍ

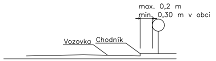
max. 0,2 m
min. 0,30 m v obci
Vozovka
Chodník

!! KONEČNÉ UMÍSTĚNÍ DOPRAVNÍHO ZNAČENÍ BUDE ZHOTOVITE
VÝZNAM A ZÁKLADNÍ ZÁSADY UŽITÍ DOPRAVNÍCH ZNAČEK UPR
Sb., VE ZNĚNÍ POZDĚJŠÍCH PŘEDPISŮ. DALŠÍ PODROBNOSTI
ČSN EN 12899–1, ČSN EN 1436, TP 65, TP 100, TP 133

ODP.PROJEKTANT	VYPRACOVAL	KONTROLOV
ing.J.MAREK	M. KRUPIČKA	ing.P.BLÁ
OBEC : HAVLÍČKŮV BROD		OKRES : HAVL
KRAJ : VYSOČINA		
INVESTOR : MĚSTO HAVLÍČKŮV BROD		

Stezka pro pěší a cyklisty ul. Ledečská - Per

DOPRAVNÍ ZNAČENÍ

ÁSTUPCŮM KSÚSV)

658m
630m
22m
20m
5ks
7ks
7ks

LAST!

P6

NÍ

STÁVAJÍCÍ DOPRAVNÍ ZNAČENÍ

ZNAČKY

Nejmenší vodorovná vzdálenost bližšího okraje svislé značky, dopravního zařízení včetně jejich nosné konstrukce od vnějšího okraje zpevněné části krajnice, případně od vozovky (u pozemní komunikace bez zpevněné krajnice), je 0,50m; největší vzdálenost je 2,00m. Ve vyjímečných případech je možno v obci (na pozemní komunikaci bez krajnice) nejmenší vzdálenost snížit na 0,30m (obr.).

EL KONZULTOVAT SE ZÁSTUPCI DIPČR A ODBOREM DOPRAVY !!!
RAVUJE ZÁKON č361/2000Sb. A VYHLÁŠKA č.30/2001
o UŽITÍ, UMÍSTĚNÍ A PROVEDENÍ ZNAČEK UPRAVUJÍ
a TP 169.

VAL	HIP
HA	ing.J.MAREK

LÍČKŮV BROD

rknov, Havlíčkův Brod

DMC
Havlíčkův Brod s.r.o.
Průmyslová 941
580 01 Havlíčkův Brod

PROJEKTOVÁNÍ INŽENÝRSKÝCH STAVEB
tel.,fax: 569 400 525, tel.: 602 234 377
e-mail: marek@dmchb.cz

DATUM	08/2020
STUPEŇ PD	PDPS
Č. ZAKÁZKY	20030
MĚŘÍTKO	1:500
ČÁST DOKUM.	Č. VÝKRESU
D.1.1	6