I. ETAPA

ST. ÚPRAVA KŘIŽOVATKY MK KYJOVSKÁ - I/38

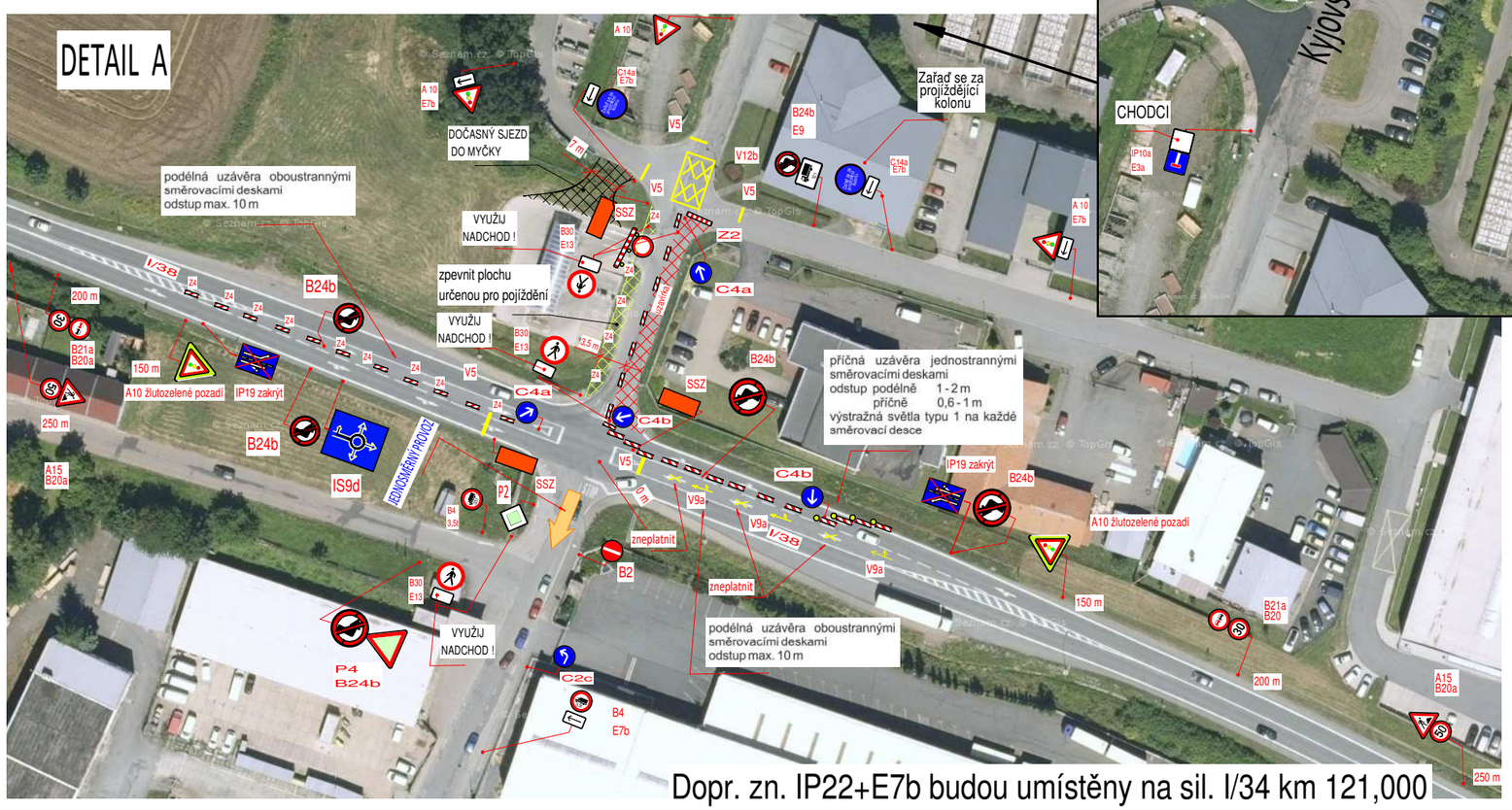

Dopr. zn. IP22+E7b budou umístěny na sil. I/34 km 121,000

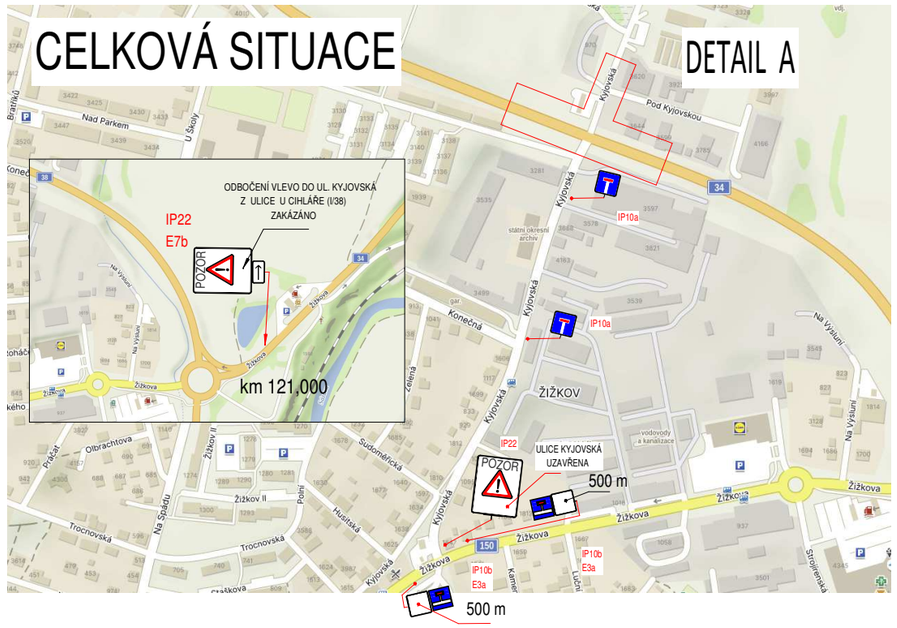

LEGENDA:

stávající dopravní značení

přechodné dopravní značení

ODBOČENÍ VLEVO DO UL. KYJOVSKÁ Z ULICE U CIHLÁŘE (I/38) ZAKÁZÁNO

IS9d

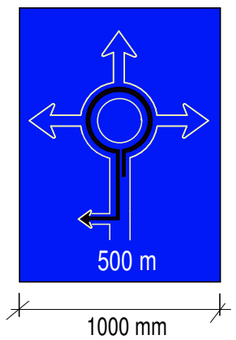

IP22

E7b