DETAIL HUMPOLEC

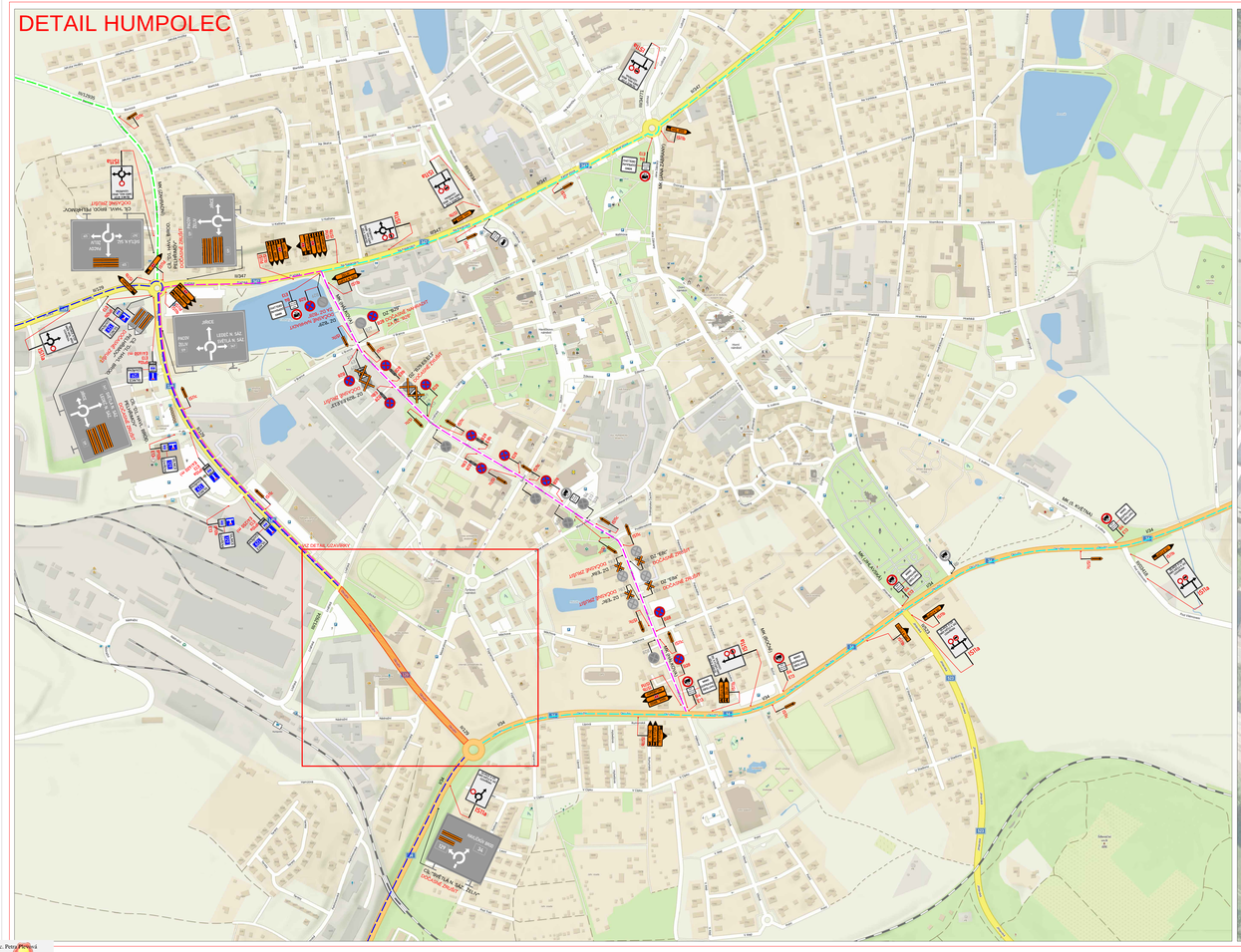

DETAIL UZAVÍRKY

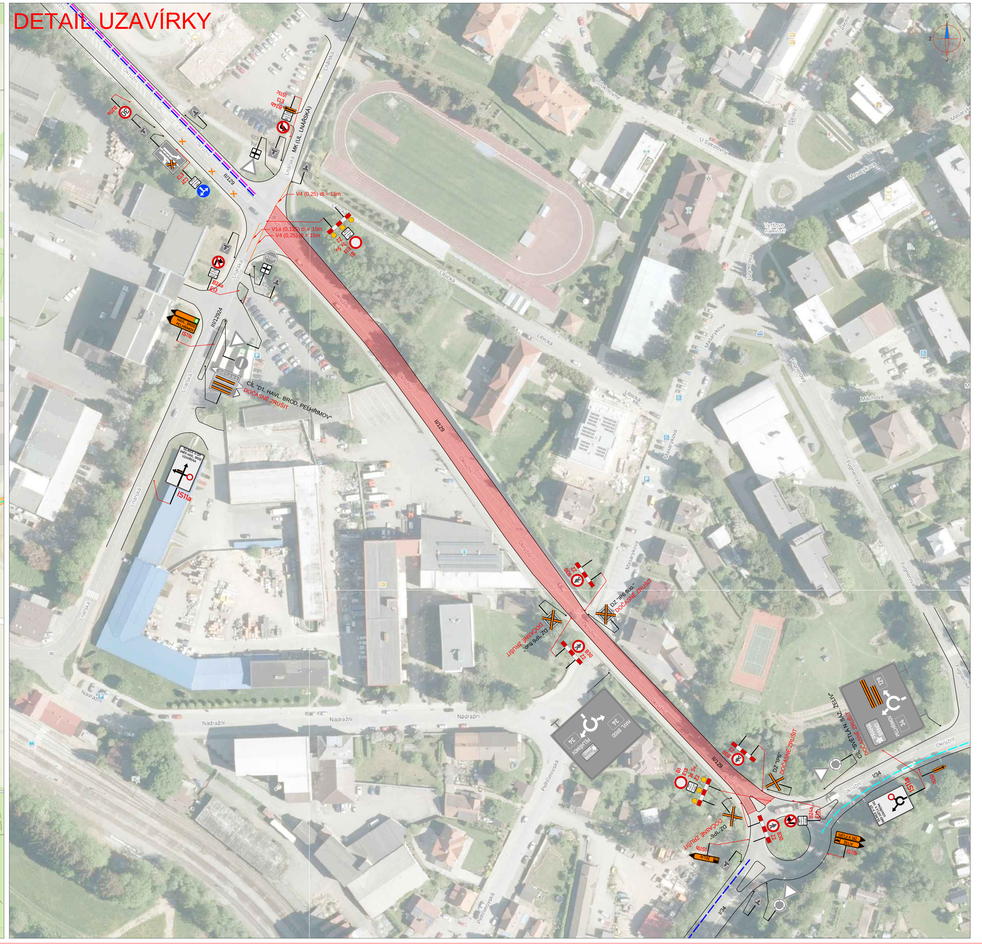

LEGENDA:

A15	PŘECHODNÉ DOPRAVNÍ ZNAČENÍ		PRACOVNÍ MÍSTO
IP4	STÁVAJÍCÍ DOPRAVNÍ ZNAČENÍ	IZ8a VOZIDLA 3.5 TONY VYŠŠÍ	TEXT DODATKOVÉ TABULKY
IP4	STÁVAJÍCÍ DOPRAVNÍ ZNAČENÍ DOČASNĚ ZRUŠENÉ		OBJÍZDNÁ TRASA PRO VOZIDLA NAD 3.5t PRO SMĚR HUMPOLEC - SVĚTLÁ N. SÁZ. A HUMPOLEC - HAVL. BRODA
	OBOUSMĚRNÁ OBJÍZDNÁ TRASA PRO VOZIDLA DO 3.5t		OBJÍZDNÁ TRASA PRO VOZIDLA NAD 3.5t PRO SMĚR SVĚTLÁ N. SÁZ. - PELHŘIMOV
	OBOUSMĚRNÁ OBJÍZDNÁ TRASA PRO VOZIDLA NAD 3.5t SMĚR HUMPOLEC - 01		OBJÍZDNÁ TRASA PRO VOZIDLA NAD 3.5t PRO SMĚR HUMPOLEC - ŽELIV A HUMPOLEC - PELHŘIMOV

POZNÁMKA:
- Stávající dopravního značení v rozporu s přechodnou úpravou provozu bude zneplatněno dočasně nebo zakryto.
- Stávající dopravní značení bude ponecháno.
- Dopravní značení B28 umístěno 7 dní před zahájením stavby.
- V případě zásahu do vozovky – do konečné úpravy povrchu jel provozu bude obousměrně umístěno dopravní značení A7a

PŘEHLEDNÁ MAPA: UPLNÁ UZAVÍRKA / ČÁSTEČNÁ UZAVÍRKA

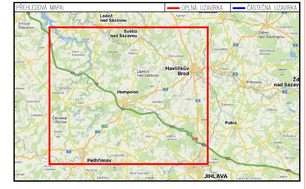

ETAPA Č.4

ZNAROM s.r.o., ZÁMEČNÍ 2694/4, 615 00 BRNO, TEL: 602 597 363, ZNAROM@ZNAROM.CZ, ZPRACOVATELE KVALITY ISO 9001			
Vypracoval: Karel HAVÁNEK podpis:	Zodpovědný projektant: Karel HAVÁNEK podpis:	Revize: Petr ČÍMERA ev.č. 725 915 243 podpis:	ZNAROM
Technická kontrola: Petr BEDNÁŘ podpis:	Hlavní inženýr projektu: Petr BEDNÁŘ podpis:	podpis:	ZNAROM s.r.o., ZÁMEČNÍ 2694/4, 615 00 BRNO

Místo:	HUMPOLEC	Číslo zak.	24200766
Silnice:	II/129	Evidč.	324/1575
Staničení : Geeku: KM 37,678 – KM 38,034		Datum:	15.4.2024
Akce:	II/129 HUMPOLEC, UL. OKRUŽNÍ	Číslo přílohy:	2
Obsah:	PŘECHODNÉ DOPRAVNÍ ZNAČENÍ		

Bc. Petra Pernová
Kraj Vysočina
15.4.2024 12:03:35