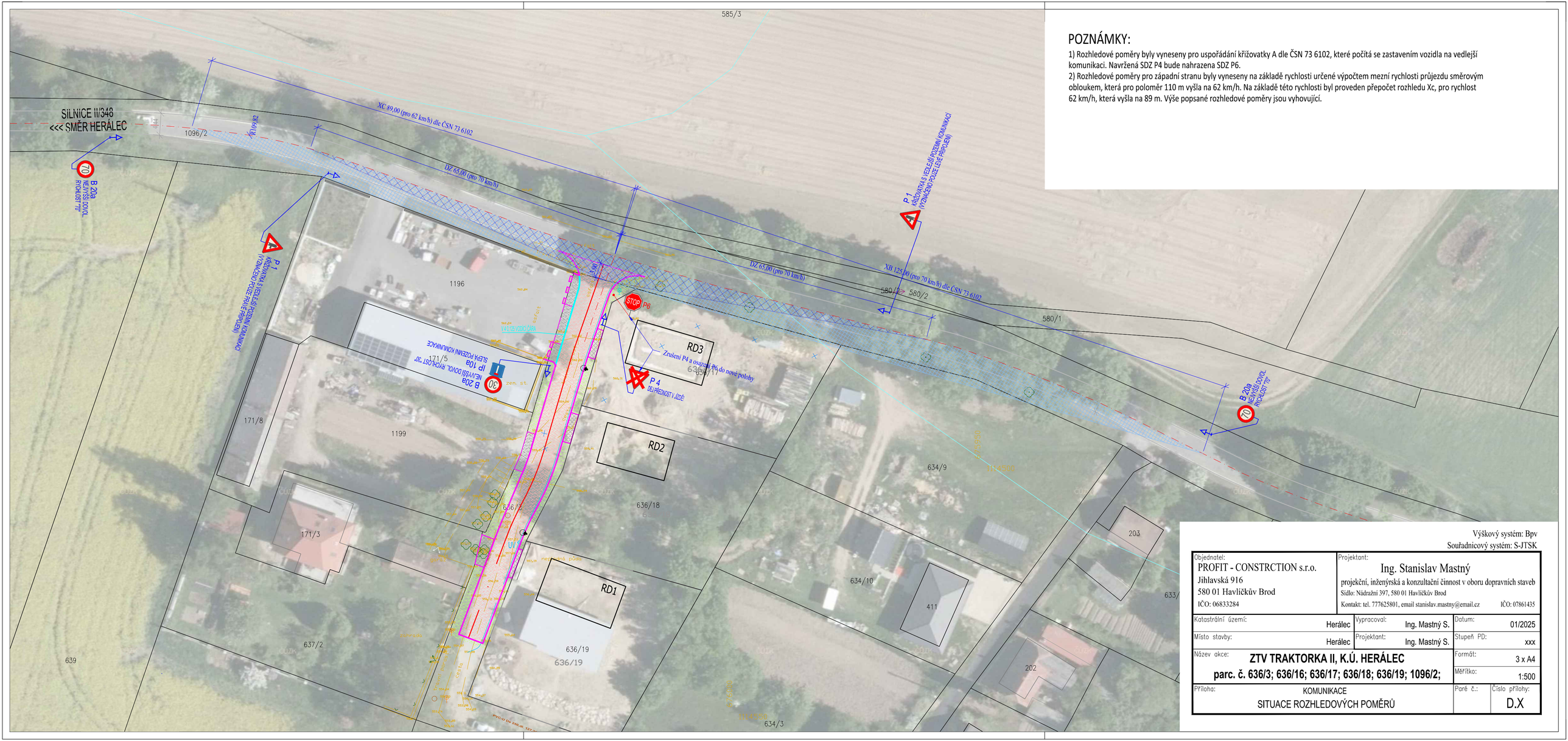

POZNÁMKY:

1) Rozhledové poměry byly vyneseny pro uspořádání křižovatky A dle ČSN 73 6102, které počítá se zastavením vozidla na vedlejší komunikaci. Navržená SDZ P4 bude nahrazena SDZ P6.
2) Rozhledové poměry pro západní stranu byly vyneseny na základě rychlosti určené výpočtem mezní rychlosti průjezdu směrovým obloukem, která pro poloměr 110 m vyšla na 62 km/h. Na základě této rychlosti byl proveden přepočet rozhledu Xc, pro rychlost 62 km/h, která vyšla na 89 m. Výše popsané rozhledové poměry jsou vyhovující.

Výškový systém: Bpv
Souřadnicový systém: S-JTSK

Objednatel: PROFIT - CONSTRCTION s.r.o. Jihlavská 916 580 01 Havlíčkův Brod IČO: 06833284	Projektant: Ing. Stanislav Mastný projekční, inženýrská a konzultační činnost v oboru dopravních staveb Sídlo: Nádražní 397, 580 01 Havlíčkův Brod Kontakt: tel. 777625801, email stanislav.mastny@email.cz IČO: 07861435		
Katastrální území: Herálec	Vypracoval: Ing. Mastný S.	Datum: 01/2025	
Místo stavby: Herálec	Projektant: Ing. Mastný S.	Stupeň PD: xxx	
Název akce: **ZTV TRAKTORKA II, K.Ú. HERÁLEC parc. č. 636/3; 636/16; 636/17; 636/18; 636/19; 1096/2;**		Formát: 3 x A4	
		Měřítko: 1:500	
Příloha: KOMUNIKACE SITUACE ROZHLEDOVÝCH POMĚRŮ		Paré č.:	Číslo přílohy: D.X